

KITA きつね通信

09
September
2024
No.075

<https://www.oji-hojinkai.or.jp/> 

クローズアップ北区

(株)フォーサイト

北区を食べる

(有)扇 酒処 のんべえ

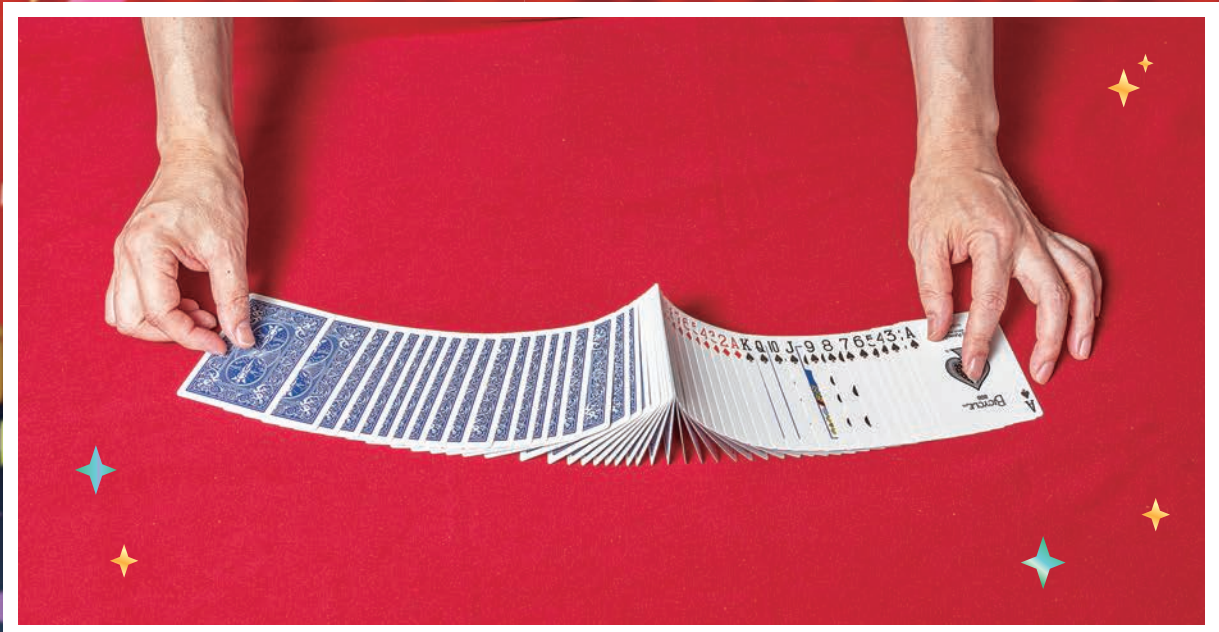



株式会社 フォーサイト

すぐできる!! マジック教室

プロマジシャン「庄司タカヒト」「はやふみ」が教えるマジック教室です。各回完結型なので、いつでも気軽にマジックを学ぶことができます。

当教室は、各回完結型! いつからスタートしても理解できるよう丁寧に指導いたします。

学生~80代まで幅広い生徒たちのコミュニティで、皆様お菓子やお茶を持ち寄って楽しんでいます。

継続して習わないと取得できないものは最小限にしていますので、気軽に楽しみながらマジックを覚えられます。

飲み会や集会などで披露したり、お子様やお孫さんをビックリさせたり人前で行うマジックは、お仕事をされている方にはプレゼン力アップにも繋がります。

教室参加の心得



- 1・初心者向けを前提としています
- 2・和気藹々をモットーに
- 3・誹謗中傷はお気をつけ下さい
- 4・宣伝勧誘禁止



飲み会も
プレゼンも!!
孫も
ビックリ!!



講師プロフィール

庄司 タカヒト

日本奇術連盟マジックディーラーを経て独立、その後テーブルマジックを中心に活躍するプロマジシャン。

現在NHKオープンスクールをはじめ、マジックスクール等、初心者からプロに至るまで指導を行う。

各地でのイベントを始め、寄席などで活躍中!

著書も多く「頭が良くなる算数マジック&パズル」「接客の魔法」「1分間ふしぎマジック」「算数マジック」等多数。



▲著書の数々。手品好きには堪らない。頭の体操にも。

わりばしが空中に浮く!?

Magic



わりばしを浮かせましょう!!

手の中には何もありません



わりばしが宙に浮いてる!!

一瞬でリングに繋がる!?

Magic



4個のリングが...

リングがどんどんつながる



リングが全部繋がった!!



▲代表作「レパートリーズ」他DVDも好評。

各回完結型!
初心者でも安心!

教室案内

毎月 第1・第3 木曜日

★昼の部 15:00~17:00 ★夜の部 19:00~21:00

楽しみながらマジックを覚えてみませんか?

(株)フォーサイト

I 代表取締役 / 庄司 敬仁

I 住 所 / 〒114-0015

東京都北区中里1-4-6 駒込朝日ビル304

TEL.080-4609-0715

I H P / https://magic-school.tokyo/



▲マジックでみんなをアツと言わせよう!!

共益事業推進委員会
厚生事業推進委員会
共催

第3回 陸上自衛隊
第1師団第1音楽隊
王子コンサート

令和6年7月23日(火) 於: 北とびあ さくらホール

演奏者と観客が 一体となって盛り上がる、 素晴らしいコンサート

厚生事業推進委員会委員長 田中 崇彦

7月23日、王子法人会と陸上自衛隊第1師団共催による第3回「王子コンサート」が北とびあさくらホールにて開催されました。当日は観客席に満員のお客様が詰めかけました。

実際、一昨年、昨年と大好評をいただき、今年も最高のパフォーマンスを無料で楽しめるということもあって、募集人数を大幅に上回るチケットのお申込みをいただきましたため、厳選なる抽選で当選された方々にご来場いただくこととなった経緯がありました。



演奏の様子

さて、第一部はJ・ウィリアムズ作曲のオリックスピリットの金管の華々しいファンファーレからスタートし、二曲目には誰もが聴いたことのある旋律のアイランド民謡に続くなど、心躍る曲から、心温まる懐かしい曲などを楽しむことができました。

休憩をはさみ、佐藤1等陸佐による「ミニ防衛講話」では、紹介された微笑ましいエピソードで会場から笑い声も聞かれる中、日々自衛隊の皆様が私たち国民の平和な日常を守るために、厳しい訓練や精力的な活動を重ねていらっしゃるなどについて、改めて理解を深めることができました。

第二部では、東京成徳大学高等学校と、成立学園中学・高等学校の吹奏楽部の生徒さんたちも演奏に加わり、会場を一層盛り上げてくれました。私自身アマチュアクラリネット奏者としてプロの方々と楽団と一緒に演奏した際、感動が一段と大きかったことを覚えています。参加した生徒の皆さんにとっては、一生の思い出の舞台となるのではないのでしょうか。



2等陸曹 佐多みさき



鈴木会長より花束贈呈



委員の皆さんで一致団結



満席の会場

そしてプログラムもクライマックスを迎えるころには、演奏に観客の手拍子や拍手が加わって、演奏者と観客、会場全体が一体となって盛り上がりました。会場全体がこんなに一体感のあるコンサートで、自身も一緒になって楽しむことができ、とても幸せな気持ちになりました、本当に素晴らしいコンサートでした！

最後となりますが、陸上自衛隊第一師団の皆様、東京成徳大学高等学校と成立学園中学・高等学校の吹奏楽部関係者の皆様、王子法人会関係者の皆様などのご協力により本コンサートが開催できましたことを、この場をお借りしまして改めて感謝申し上げます、ありがとうございました！



指揮の中福島第1音楽隊長



様々な楽器から繰り出される音が美しい音楽となって会場を包み込む

師匠が語る

王将

一般の方も歓迎

入場無料

藤井聡太という才能

～部下を伸ばす育成術～



将棋棋士

すぎもと まさ たか

角行

杉本昌隆氏

日時

2024年 11月20日 水

開場 17:00 開演 18:00～19:30

会場

北とぴあ 飛鳥ホール

JR京浜東北線王子駅北口 東京メトロ南北線王子駅5番口より徒歩1分

定員

350名 定員が超過した場合、お断りする事があります。

主な年譜

- 1968年 愛知県名古屋市出身。
- 1980年 6級で故・板谷進 九段 門下入り。
- 1990年 四段に昇段
- 2002年 「第20回朝日オープン将棋選手権」 準優勝。
- 2008年 NHK将棋講座の講師を務める。
- 2019年 八段に昇段

執筆活動

- 『藤井聡太はこう考える』 (PHP 研究所) 2023
- 『師匠はつらいよ～藤井聡太のいる日常～』 (文藝春秋) 2023
- 『弟子・藤井聡太が教えてくれた99のこと』 (PHP 文庫) 2022
- 『天才少年棋士を育てた杉本師匠！将棋の「しょ」の字も知らない私を、将棋ができるようにしてください！！』 (ソレイユ出版) 2021
- 『5さいからはじめるしょうぎ』 (日東書院本社) 2021
- 『悔しがる力』 (PHP 研究所) 2020
- 『弟子・藤井聡太の学び方』 (PHP 研究所) 2018
- 『将棋・究極の勝ち方 入玉の極意』 (マイナビ将棋 BOOKS) 2018 等

※都合により、講師が変更になる場合があります。予めご了承ください。

Profile

1968年 愛知県名古屋市生まれ。80年 11才で故・板谷進 九段 門下入り。90年四段に昇段し、プロデビューを果たす。06年に七段昇段。08年にはNHK将棋講座の講師を務める。19年には八段に昇段。

本格派振り飛車党で、特に相振り飛車については棋界きっての研究者として知られている。

2019年3月、第77期C級1組順位戦で9勝1敗の好成績でB級2組へ復帰昇級。藤井聡太氏と師弟同時昇級の期待が掛かり大きな話題になった。50代の棋士の昇級は将棋界では13年ぶり。Bクラスへの復帰者は棋界で30年ぶり。「中年の星」と称される。

2022年、将棋界で57人目となる公式戦通算600勝(将棋栄誉賞)達成。トーナメントプロであると同時に執筆活動、テレビ出演、講演等もこなす。門下に藤井聡太竜王・名人、室田伊緒女流三段らがいる。

将棋の戦術書の著作は20冊以上。著者初の文芸書「弟子、藤井聡太の学び方」では第30回将棋ベンクラブ大賞、文芸部門で大賞受賞。初のエッセイ「師匠はつらいよ～藤井聡太のいる日常～」はベストセラー入り。

朝日新聞で隔週、週刊文春で毎週のコラムを連載。
※なお、棋士の肩書、段位は2024年7月現在のものです。

お申込み・お問い合わせ先

公益社団法人 王子法人会 <https://www.oji-hojinkai.or.jp/>

〒114-0002 東京都北区王子1-11-1 北とぴあ12階

TEL:03-5390-1112 FAX:03-5390-1115

主催：公益社団法人 王子法人会 後援：北区



携帯・スマホからの申込みはこちら

<https://www.kokuchpro.com/event/6453d15b303a04174e94a23b4b72543b/>

女性部会

盆踊り参加

令和6年7月19日(金)～8月6日(火) 計3か所



夏の訪れ盆踊り大会

7/19 (金)

十条自衛隊 盆踊り大会

今年も盆踊り大会が開催され、近隣地区の計3か所に参加致しました。

7/19(金)十条自衛隊盆踊り大会は、例年以上の暑さでした。盆踊りの時間になると、まずステージに上がり、女性部会の紹介がされました。その後、やぐらの周りを皆で踊りました。普段、なかなか中まで入れない駐屯地で、自衛隊の方々、地域の皆様とお話することができました。盆踊りの最後は、花火が打ち上がり、夜空を彩りました。



8/3 (土)

王子神社 盆踊り大会



8/3(土)王子神社盆踊り大会では、太鼓の音を合図に、お祭りが始まりました。提灯に灯りがともされ、神社のお祭りとあって、地元の方々、子供たちでとても賑やかでした。

8/6(火)北区平和祈念盆踊り大会では、北とびあ内で行われることもあり、地域の方、企業の方が多数参加していました。飛鳥ホールにやぐらが作られ、その周りをたくさんの浴衣姿の方々が踊っていました。

年々、暑さが増していますが、何とか無事に終わることができました。

8/6 (火)

北区平和祈念 盆踊り大会



練習風景

ご協力、ご参加頂きました地域の皆様、部会員の皆様、役員の皆様、本当に有難うございました。今年の夏も体調管理に気を付けて、皆で元気に乗り越えていけたらと思います。

親子租税教室



コンテスト

フォトコンテスト

きたつくす

五・七・五



税金川柳

ぜいきんせんりゅう

応募期間

2024年

表彰式：12月1日(日)
15:00~16:00

10月1日(火)~10月31日(木)

テーマ

私たちの身の回りの「税」

お写真の応募も
お待ちしております!

応募資格：東京都北区内の小学校に通う小学生のお子様

詳しい応募方法は裏面をご覧ください

王子
法人会長賞
高学年・中学年・低学年
各1本
3千円
図書カード

王子
税務署長賞
高学年・中学年・低学年
各1本
3千円
図書カード

東京都
北都税事務所長賞
高学年・中学年・低学年
各1本
3千円
図書カード

入選各3本
500円
図書カード



公益社団法人
王子法人会 青年部会主催

主催：王子法人会 青年部会 共催：王子法人会 女性部会・王子法人会
後援：北区教育委員会・王子税務署・北都税事務所・北区租税教育推進協議会・北産業連合会

川柳とは

「5・7・5」の17音で表され、俳句と違い季語を含まないなど自由さが特徴です。

昨年の入選作品
はこちら▶



応募資格

東京都北区内の小学校に通う小学生のお子様

応募方法

- ①お名前(ふりがな)
- ②住所
- ③電話番号
- ④小学校名・学年
- ⑤応募作品
- ⑥お写真(お写真はなしでも応募可能)を入力して、下記方法よりご応募ください。

応募先

下記いずれかの方法でご応募いただけます。

【1, 郵便】

〒114-0002

東京都北区王子 1-11-1 北とぴあ 12 階
「王子法人会 KITAX 税金川柳」係まで

【2, FAX】

03-5390-1115

【3, メール】

kitax@oji-hojinkai.or.jp

【4, 応募フォーム】

<https://www.oji-hojinkai.or.jp/zeikinsenryu2024/>



注意事項

- ・応募作品は1人1作品までとします。
- ・応募作品は自作で未発表のものを対象とします。
- ・ご提供いただいた個人情報は、当法人会からの選考結果の連絡、受賞者の発表に使用します。
- ・作品の著作権は応募により当法人会に対し無償譲渡されます。
- ・お写真のご応募は応募フォームからのみとします。
- ・作品の投稿後に、作品の変更・修正を行うことはできません。

お問い合わせ

【王子法人会事務局】

〒114-0002 東京都北区王子 1-11-1 北とぴあ 12 階

TEL: 03-5390-1112(平日 9:00~16:00)

選考・表彰・発表

応募者の学年により【低学年】【中学年】【高学年】に分け、作品を選考し表彰します。

- ・王子法人会長賞 賞状+図書カード 3,000 円計 3 本
 - ・王子税務署長賞 賞状+図書カード 3,000 円計 3 本
 - ・東京都北都税事務所長賞 賞状+図書カード 3,000 円計 3 本
 - ・入選 賞状+図書カード 500 円計 9 本
- 入賞者へは前もってご連絡を差し上げ、12月3日の表彰式にて表彰します。また表彰式の風景は後日 YouTube にて配信し、入賞作品は公示します。

※本イベントは新型コロナウイルス感染症等の影響により、予告なく内容が変更となる場合がございます。

税を味方に、強い経営を。



企業を支える全国80万社の経営者ネットワーク

公益社団法人
王子法人会

〒114-0002 東京都北区王子 1-11-1 北とぴあ 12 階

TEL: 03-5390-1112 FAX: 03-5390-1115

<https://www.oji-hojinkai.or.jp/> MAIL: info@oji-hojinkai.or.jp

詳しくはWEBへ [王子法人会Q](#)



イートラリー 2024 (モバイルスタンプラリー)

～ 北区飲食店 × 公益社団法人王子法人会 ～

地元北区の飲食業を応援するSNSイベント!!

日頃より王子法人会運営にご尽力・ご協力を頂きまして、誠にありがとうございます。
ございます。

「イートラリー 2024」がいよいよ始まりました。

皆様のおかげで前回はユーザー登録者数1,914名様、参加店店舗246店舗様となり無事成功裏に終わることができ、地元北区の飲食店を対象としたイベントとしては区内最大級との評価をいただきました。これもひとえに、実行委員会や役員の方々をはじめ、ご協力を頂きました地区長並びに地区の皆さまのおかげであることと、心より感謝申し上げます。

初回はコロナ禍で北区内の感染予防に取組みなら頑張っている、飲食店さんを応援するイベントとしてスタートしましたが、今年より本事業は、地域社会の貢献を目的とする事業として公益事業となります。また、参加店舗 500 店・参加ユーザー 5,000 名と前年度以上の目標を掲げており、改めて皆様のご協力を賜りたく存じます。

今回は抽選権の獲得をスタンプ5個と軽減し回数も無制限、獲得する飲食店利用券も大幅に増加しましたので、ご自身でのご利用とお知り合いや普段ご利用されている飲食店さんへの拡散を是非ともお願い申し上げる次第でございます。

今後とも王子法人会運営に格段のご高配を賜りますよう、よろしく願い申し上げます。

公益社団法人王子法人会 会長 **鈴木 康之**
「イートラリー実行委員会」委員長 **栗原 隆二**



法人会の経営者大型総合保障制度
**広げよう
企業保障の
大きな傘を**

法人会の「経営者大型総合保障制度」は1971年に創設されました。
想いをつないで50年。これからも会員のみなさまと共に歩み、
企業保障の大きな傘で会員のみなさまをお守りしてまいります。

DAIDO 大同生命保険株式会社

池袋支社/東京都豊島区東池袋1-5-6
(ビック池袋東口ビル9F) TEL 03-3984-6351

AIG AIG損害保険株式会社

東京第二プロチャネル営業部/東京都新宿区西新宿2-4-1
(新宿NSビル) TEL 03-6894-9110

実務講座開催

税制・税務委員長 高塚 誠一

今年も6月19日、20日、21日と3日間に亘り税制・税務委員会主催で税の「実務講座」を、王子税務署、荒川都税事務所、北区役所から講師の方々をお迎えして開催しました。

申告書の作成など実務的な内容について、演習を交えての分かり易い講義であったため、事後に実施したアンケートにおいて参考になったなどのお声も多く頂きました。

またそのアンケートで講座に関する有益なご意見も頂きましたので、来年以降の講座内容に活かして参ります。

会員の皆様のお役に立てるよう講座内容をより充実して参りますので、一人でも多くの方のご参加をお待ちしています。



高塚委員長ご挨拶

■ 6月19日	法人税編	受講17名	講師: 王子税務署	法人課税第一部門	上席審理官	上田 真弓 様
■ 6月20日	消費税編	受講15名	講師: 王子税務署	法人課税第一部門	審理官	久原 一樹 様
■ 6月21日	源泉税・地方税編	受講14名	講師: 王子税務署	法人課税第二部門	上席審理官	野中 清和 様
			講師: 北区役所	区民部税務課課税第四係		中島 瑞奈 様
			講師: 荒川都税事務所	事業税課法人事業税班総括		村上 篤史 様
			講師: 荒川都税事務所	事業税課長		黒川 尚之 様



法人税編の様子



消費税編の様子



源泉税編の様子



地方税編の様子

従業員の退職金準備は 東法連特定退職金共済制度

東法連特定退職金共済制度が選ばれる7つの理由!

- その1 東京都内の事業所であれば企業規模を問わず加入できます
- その2 従業員のための退職金を計画的に準備できます
- その3 掛金は1人月額1,000円から30,000円まで設定できます
- その4 掛金は全額損金または必要経費に算入でき給与所得にもなりません
- その5 退職一時金は退職所得控除の対象になります
- その6 ご加入後1ヵ月で退職しても退職金が支払われます
- その7 簡単な申込手順で加入できます

公益財団法人

東法連特定退職金共済会とは

- 東京法人会連合会(東法連)が母体となって1977年に財団法人として設立され、2012年10月に東京都知事の公益認定を受けて公益財団法人に移行しました。
- 所得税法施行令第73条に定められた「特定退職金共済団体」として、税務署の承認を受けて共済事業を行っています。現在、約4,700社の事業所の皆さまにご利用いただいています。

○この制度は、大同生命保険株式会社と締結した「新企業年金保険契約」に基づいて運営しています。
 ○このご案内は、2021年10月現在の制度内容および税制に基づき記載されており、内容は将来変更されることがあります。
 ○ご加入にあたっては、必ず所定のパンフレットをご確認ください。

企F-2021-0003 (2021年10月27日) P6965

資料請求・
お問い合わせは



公益 東法連特定退職金共済会
 財団法人 東法連特定退職金共済会

〒160-0002 東京都新宿区四谷坂町5番6号 全法連会館3階
 TEL (03) 3357-1641 FAX (03) 3357-1642
<https://www.tohoren-tokutaikyoo.or.jp/>



署長着任挨拶



王子
税務
署長

竹
中

茉莉
子

初秋の候、公益社団法人王子法人会の皆様には、益々ご清栄のこととお慶び申し上げます。

7月の人事異動により、国税調査査察部から王子税務署長への異動を拝命いたしました竹中でございます。

鈴木会長をはじめ公益社団法人王子法人会の役員並びに会員の皆様方には、平素より税務行政の円滑な運営につきまして、深いご理解と多大なるご協力を賜り、厚く御礼申し上げます。

貴会におかれましては、税のオピニオンリーダーとして、「納税意識の高揚」、「会員企業の自己研鑽」、「地域社会への貢献」をスローガンとし、「税に関する絵はがきコンクール」「きたつくす税金川柳」「きたつくす未来会議」などの租税教育だけでなく、「王子コンサート」「イートラリー」など地域社会に密着した多彩な事業を展開され、数ある法人会の中でも大変活発に活動されておられます。

貴会の活発な活動に改めて敬意を表しますとともに、本年度も、益々のご活躍を切に願っております。

さて、新型コロナウイルス感染症への対応も相まって、税を含むあらゆる分野でデジタルの活用が急速に広まっています。税務署においても、この流れを受け、納税者

利便の向上や税務行政全体の効率化に加え、社会全体のDX推進への貢献を図る観点から、税務行政のDXの更なる推進に取り組んでおり、本年1月から電子取引に関するデータ保存の完全義務化が開始した電子帳簿等保存制度の対応など、皆様のご理解とご協力が欠かせないものと考えております。

また、キャッシュレス納付や納税証明書のオンライン請求の利用促進に引き続き取り組んでまいりますので、皆様におかれましては、是非積極的にご検討いただきますよう、お願いいたします。

信頼される税務行政を行うためには、地域に根ざした社会貢献活動を推進している貴会のお力添えが極めて大きいと認識しております。どうか今後も税務行政の良き理解者として、一層のご支援・ご協力を賜りますよう、よろしくご願いたします。

結びに当たり、公益社団法人王子法人会の益々のご発展と会員の皆様方のご健勝並びにご事業の更なるご繁栄を心から祈念いたしまして、私の着任の挨拶とさせていただきます。



副署長(管法担)
草野 良夫
留任



副署長(総徴個産担)
嶋田 貴慈
関東信越国税不服審判所・長野支所・副審判官



特官(法人)
鈴木 一則
総務部・税務相談室・主任相談官



総務課長
芦澤 憲生
調査四部・調査総括課・課長補佐



法人1統括官
岡本 朋子
課税一部・統括国税実査官・総括主査



法人2統括官
別府 愛子
京橋・法人1・連調官

**王子税務署
法人部門関係**

**新幹部の
顔ぶれ**



法人3統括官
今泉 正樹
査察部・査察33部門・主査



法人4統括官
大野 望
留任



法人5統括官
鳴原 憲司
王子・法人1・連調官



法人連絡調整官
宮川 琢匡
葛飾・総務・課長補佐



法人上席審理官
上田 真弓
留任



法人審理官
三上 峻太
向島・法人2・調査官



源泉上席審理官
山花 剛
豊島・法人3・上席

王子税務署 幹部及び担当職員名簿（令和6年度）

職名	氏名	前任地	氏名	転出先
署長	竹中 茉莉子	国税庁調査査察部・調査課課長補佐	横井 克宏	勇退
副署長（管法）	草野 良夫	留任		
副署長（総徴個産）	嶋田 貴慈	関東信越国税不服審判所長野支所・副審判官	儀野 務	高松局総務部・業務センター統括管理官
法人特官	鈴木 一則	総務部・税務相談室主任相談官	矢野 充	税大和光・専門教育部・教授
総務課長	芦澤 憲生	調査四部・調査総括課課長補佐	倉澤 勝	渋谷・総務・課長
管理運営1統括	金子 亜希子	川崎南・管運・統括官	岸 裕美子	玉川・管運1・統括官
管理運営2統括	小松 正幸	留任		
管理運営3統括	井上 真由美	留任		
徴収1統括	稲垣 裕資	総務部・厚生課・厚生専門官	竹内 淳一郎	立川・特官(徴収)・特官
徴収2統括	横田 英孝	緑・徴収2・統括官	小堺 健一	板橋・徴収・上席
個人1統括	川本 賢策	板橋・個人2・統括官	小倉 淳	千葉東・特官(個人)・特官
個人2統括	高野 竜也	千葉南・個人2・統括官	金丸 隆夫	板橋・個人2・統括官
個人3統括	町田 恵美子	荒川・個人3・統括官	山本 隆	足立・個人4・統括官
個人4統括	平野 正弘	留任		
資産1統括	川崎 讓嗣	留任		
資産2統括	赤塩 由希子	渋谷・資産3・統括官	濱田 有孝	本郷・資産・統括官
法人1統括	岡本 朋子	課税一部・統括国税実査官総括主査	菅谷 良一	芝・特官(法人)・特官
法人2統括	別府 愛子	京橋・法人1・連調官	桑田 ゆかり	東京上野・法人・上席
法人3統括	今泉 正樹	査察部・査察33部門・主査	巽 裕司	新宿・法人6・統括官
法人4統括	大野 望	留任		
法人5統括	嶋原 憲司	王子・法人1・連調官	玉井 敏和	課税二部・法人課税課・実専官
法人(連絡調整官)	宮川 琢匡	葛飾・総務・課長補佐	嶋原 憲司	王子・法人5・統括官
法人上席審理官	上田 真弓	留任		
法人審理官	三上 峻太	向島・法人2・調査官	久原 一樹	板橋・法人1・調査官
源泉上席審理官	山花 剛	豊島・法人3・上席	野中 清和	世田谷・法人2・上席

法人税の電子申告は 4社に3社が ALL e-Tax です！！

国税庁では、納税者や税理士の皆様の利便性向上と税務行政の効率化のため、添付書類（財務諸表や勘定科目内訳明細書等）を含めたe-Tax（ALL e-Tax）を推進しています。



ALL e-Tax のメリット

業務の効率化



発送の手間や税務署へ行く手間を解消

ペーパーレス化



書類の保管場所が不要
遠隔地でも書類が確認可能

コスト削減



郵送料、印刷代、交通費の削減



法人税の電子申告のQ&A

01

添付書類を含めたe-Tax（ALL e-Tax）の利用はどのくらい進んでいますか？

法人が主要な別表や財務諸表など、申告に添付すべきものとされている書類をe-Taxで送信した割合は **74.1%**（令和4年度）です。

02

e-Taxで送信できる添付書類のデータ形式は決まっていますか？

法令により、提出する書類ごとにデータ形式が定められています。

◇財務諸表 **XBRL形式・CSV形式**
◇勘定科目内訳明細書 **XML形式・CSV形式**

※ 上記の添付書類はPDF形式による提出が認められていません。

03

CSV形式で財務諸表を作成し、e-Taxで送信する方法を教えてください。

[「国税庁動画チャンネル」](#)に動画を掲載しています。

YouTube
「国税庁動画チャンネル」





都税についてのお知らせ

来所せずにお手続きができます！

主税局では、納税者の皆様が都税事務所等に来所することなく、郵送やインターネット等でお手続きできる仕組みを設けております。郵送や電子による申告、申請・届出、キャッシュレスによる納税方法等をぜひご利用ください。

◆ **ご自宅等からお手続きが可能です！ぜひご利用ください！** ◆

申告

- ✓ 電子申告
 - ・ eLTAX
 - ・ 東京共同電子申請・届出サービス
- ✓ 郵送(所管事務所 宛)

申請・届出

(一部の手続を除く。)

- ✓ 電子申請・届出
 - ・ eLTAX
 - ・ 東京共同電子申請・届出サービス
- ✓ 郵送(所管事務所 宛)

納税

- ✓ スマートフォン決済アプリ
- ✓ ペイジー(インターネットバンキング・モバイルバンキング・ATM)
- ✓ クレジットカード納付
- ✓ eLTAX電子納税
- ✓ 口座振替

証明等の取得

- ✓ 郵送 〒112-8787
東京都文京区春日1-16-21 都税証明郵送受付センター
- ✓ 電子申請
 - ・ 東京共同電子申請・届出サービス
 - ・ スマート申請

※各種サービスのご利用条件・方法等の詳細は、主税局ホームページをご覧ください。

主税局HP



**人材募集は
ハローワークで！**

人手不足にお困りの事業主の皆さまへ

ハローワーク
からの
お知らせ

「応募が少ない…」 「もっと当社を知ってもらいたい…」

こんなお悩みはございませんか？

ハローワークでは、求める人材の早期採用のために
人材確保に効果のあるさまざまなサービスを行っています



**採用に向けて全力サポート！
求人コンサルティングサービス**

希望賃金額等や
求職者数の推移等
求職動向を
提供！

オンラインで
もっと便利に！
マイページの
登録・利用方法
をお知らせ！

貴社の求人は、お仕事をお探しの方からどんなふうに見えるのか、
求める人材と募集要件のバランスは適切か、応募が増えやすくなる求人票の書き方など、
数多くの求人を扱っているハローワークならではの視点でアドバイスします！

雇用管理改善支援

能力開発支援

マッチングイベントの開催

ハローワーク王子 事業所部門
TEL03-5390-8616

＼ご相談はお気軽に！/
29番窓口でお待ちしています！

王子法人会の各種サービス利用方法

会員のためのお得な各種サービスを紹介します。是非、従業員の方にもご案内下さい。

税務相談

毎週月曜日～金曜日 午後

税務に関するご相談に税理士がお答えします。
決算書作成について・経理について・確定申告について・
納税について・記帳相談・相続税対策・消費税について
等々、税に関するご相談に応じます。初回1時間無料。

Tel.03-5390-1112 (事務局) 日時を予約

生活習慣病健診

年2回 (6月、12月にご案内)

格安な特別料金(一般料金の約3割安)で、所要時間約
2時間と短時間で効率よく受診することができます。
経営者本人、従業員・パート及び家族が利用できます。
「一般定期健康診断」としても利用できます。

健診コース	会員料金税込
Aコース	¥22,900-
Sコース	¥18,100-
総合コース	¥39,000-

○各コースの詳しい項目は案内チラシをご覧ください。

オプション検査

前立腺腫瘍マーカー検査 (PSA) 採血検査	¥3,600-
女性健診 (超音波検査)	¥4,300-
頸動脈超音波検査	¥7,600-
LOX-index (脳梗塞・心筋梗塞の発症リスク検査)	¥13,500-
アミノインデックス (血液中のアミノ酸濃度からガン発症リスク検査)	¥22,800-
ABC検査 (胃ガンリスク検査)	¥4,700-
CYFRA (肺ガン腫瘍マーカー)	¥3,600-
MAST48mix (アレルギー検査)	¥15,400-
腸内フローラ検査	¥17,800-
甲状腺検査	¥4,900-
NT-proBNP	¥2,900-

○各料金は変更になる場合があります。

■申込方法

会員の皆様に直接ご案内が届きます。
必要事項をご記入のうえお申し込みください。(FAXにて)

会員紹介《掲載無料》



会員企業のPRに積極的にご活用下さい。

ホームページ

王子法人会ホームページ「会員検索」で紹介しています。
キーワードで検索できます。

■ホームページ掲載申込方法

事務局へ登録用紙をご請求ください。
登録用紙に記入の上、提出してください。
なるべく多くのキーワードをご登録ください。

KITAきつね通信

会報誌に会員企業情報を掲載できます。
写真入りで紹介。

■申込方法

事務局へ原稿用紙をご請求ください。
写真(データ可)と文章を記入の上、提出してください。
応募多数の場合、順序抽選。

Tel.03-5390-1112

Fax.03-5390-1115 (事務局)

法律相談

初回1時間無料

売掛金回収・取引先倒産・人事問題・相続について・コ
ンプライアンスについて・セクシャルハラスメント問
題について・離婚等個人的な問題等、会社の経営的な
問題から代表者の個人的な問題まで当会顧問弁護士
真和総合法律事務所の弁護士がご相談に応じます。

要予約

Tel.03-5390-1112 (法人会事務局まで)

カーリース・レンタルカー ・カーシェアリング

それぞれのニーズにあわせて車を借りる

従業員でも、家族で
も法人会会員料金で
ご利用いただけます。
詳しくはホームページをご覧ください。



<https://www.oji-hojinkai.or.jp>

簡保保険料団体割引

月払い4%割引

平成19年9月までに個人契約をしていて、代表者・会社
役員又は法人契約であり、登記簿謄本で確認できれば、
団体割引になります。(手続き約3ヶ月)加入手続きも法人
会事務局で行います。法人会に加入されている法人及び
経営者である代表取締役、取締役の方が対象です。

Tel.03-5390-1112 (事務局) 問い合わせ

宿泊施設

会員優待

企業及びその企業の役員・従業員とその家族。

以下の宿泊施設が会員優待にてご利用できます。

プリンスホテル

ラフォーレ倶楽部

四季倶楽部

東急ホテルズ

料金や申込方法の詳細につきましては、東京法人会連合会ホームページの【都内法人会の会員専用ページ】をご覧ください。

<http://www.tohoren.or.jp>

セコム・セキュリティ紹介制度

ホームセキュリティの特典

20,000円を東京法人会連合会よりご契約者に還元

会社(事業所・店舗等)向け セキュリティの特典

初回月額基本料金の70%相当額を東京法人会連合会よりご契約会員企業に還元

<https://www.oji-hojinkai.or.jp>

セコム健康クラブ

会員制の健康クラブ 【セコム健康くらぶ「KENKO」】を 特別価格にてご提供します。

「KENKOフレックス・コーポレート会員」は、高精度の人間ドックや専門的な治療のための医療機関紹介、24時間体制での電話相談サービスなどを企業単位でご利用いただける、健康管理パッケージサービスです。

<https://www.oji-hojinkai.or.jp>

ストレスチェックサービス

ストレスチェックの義務化(50名以上)に対応。Web、ペーパーによる受検をサポートします。



<https://www.oji-hojinkai.or.jp>

企業情報・格付情報照会サービス

登録料・基本料無料 照会1件2,000円(税別)

インターネットで即時に「AGS信用格付情報」と「TSR企業情報」がセットで入手できる。都内法人会会員専用サービス



<https://www.oji-hojinkai.or.jp/>

王子法人会トップページよりバナーをクリック

インターネットセミナー

パソコンでその場で研修

<https://www.oji-hojinkai.or.jp/>

王子法人会トップページよりバナーをクリック



政治・経済・健康・商売・社員研修・その他、経営に役立つテーマが満載。有料会員制度あり。Windowsが必要。

セミナーDVD レンタルサービス

1回3本まで、レンタル料金、送料無料

<https://www.oji-hojinkai.or.jp>

でお申し込みください。

経営実務、社員研修、経理、健康などのDVDを無料貸出し。経営情報や社内研修、自己啓発などに是非ご活用ください。ホームページより法人会の会員専用ページへログインして、ご希望のタイトルをお探しください。

余剰在庫の買取 & 販売サービス

会員限定

倉庫や工場などで滞留している在庫、返品商品を一括買取 & 良質な掘り出し物を仰天価格でお買い求め頂ける会員制インターネットモール。

詳しくは東京法人会連合会ホームページをご覧ください。

<https://www.oji-hojinkai.or.jp>



東京ガスのでんき

法人会会員特典あります。

電力自由化で電気料金の見直しをしてみたいかですか。

<http://power.tokyo-gas.co.jp/tohoren/index.html>

電気料金
シミュレーション
実施中



東京都火災共済協同組合

掛金が安い、剰余金配当システム、迅速査定、盗難・水濡れ事故も補償、地震で火災も含む。

見積りはパンフレット請求後、現在加入の保険証券と一緒にFAX、折り返し見積書送付。

Fax.03-5390-1115 (事務局)

経営者大型総合保障制度

法人会特約料金

企業防衛から経営者および従業員個人の備えまで、法人会が開発した充実した福利厚生制度をご活用いただけます。また、健康支援サービスとしてセカンドオピニオンサービス、健康相談サービスをご利用いただけます。

■申込方法

王子法人会事務局に資料をご請求になるか、引受会社「大同生命保険会社」ホームページ「法人会会員の方へ」をご覧ください

<http://www.daido-life.co.jp/>

Tel.03-5390-1112 (事務局)資料請求

中小企業向け貸倒保証制度

法人会専用団体取引信用保険

取引先の法的な倒産、もしくは履行遅滞(*)の発生等により売上債権が回収できなくなった場合、会員企業が被る損害の一定部分を保険金でカバーします。

*債務の弁済期日から3ヶ月経過後に、引受保険会社が「回収(履行)見込みなし」と判断した場合に保険金が支払われます。

メリット

- キャッシュフローの安定化
- 新規取引の積極展開
- バランスシートの早期健全化
- 貸倒リスクの平準化(決算の安定化)
- 対外信用力の向上

詳しくはパンフレットをご請求ください。

Tel.03-5390-1112 (事務局)

自動車購入者紹介制度

ディーラーの割引とは別にお得な話

トヨタ・日産・本田・スバル・ダイハツ・いすゞ・三菱。
乗用車・商業車・フォークリフト(除トヨタ)・2輪車
(ホンダのみ)

手続き順序にご注意ください

車を買おう(※リース含め)

購入希望者がディーラーに行く

「大同特殊鋼の自動車紹介制度を利用したい」とディーラー担当者へ言って下さい。

車種を決める

成約前に紹介カードを事務局へ送付

「紹介カード」に記入し法人会事務局へFAXする

処理結果を法人会よりお知らせ

ディーラーと購入(※リース)契約

めでたく成約

※リースの場合、紹介制度を利用できるかをリース会社にご確認下さい。

3~4ヶ月後

紹介料を受領

車種により受領金額が異なります。

※直系ディーラー以外からの購入(=業者:〇〇商会・△△モータース等)は、原則として対象になりません。

特定退職金共済

従業員の退職金を計画的に準備

特定退職金共済は、社外積立型の従業員の退職金制度です。退職金を計画的に準備することができ、資金負担の平準化を図ることができます。退職金制度を導入・確立したい事業所等のために、従業員の退職金の保全及び給付を目的として設立された「特定退職金共済団体」が運営しています。

制度の特徴

- 共済制度の特色を生かして、少額の負担で従業員の退職金を計画的に準備できます。
- 毎月の掛金は税法上、全額損金算入または必要経費として処理できます。
- 掛金は1口1,000円から30口30,000円まで任意(従業員1人あたり月額)
- 加入前の過去勤務期間も通算できます。(新規加入時のみ)

詳しくはパンフレットをご請求ください。

Tel.03-5390-1112
(事務局)



<https://www.oji-hojinkai.or.jp/>

税制・税務委員会 租税教室

令和6年6月14日(金)・6月17日(月)・7月1日(月) 於:北区立小学校

次代を担う児童・生徒に対し、社会生活における税の意義や役割について理解を深めてもらうための租税教室。

今年は、王子第五小学校、東十条小学校、豊川小学校にお邪魔しました。飯野委員の授業後、租税教室用の法人会グッズを全員に配布しました。

**赤羽ブロック日帰りバス旅行** 令和6年6月29日(土) 於:神奈川県/横須賀市・横浜市

参加人数は37名。今にも泣き出しそうな空模様の中、一路、横須賀に向けて出発です。バスは順調に進み、予定より早く記念艦『三笠』に到着。続くYOKOSUKA軍港めぐりでは、解説の方もユーモア混じりに「稀に軍艦が少ないときがあり、ガイドに困ることがありますが、今日はたくさん停泊していて、皆さんよかったですね。私も助かりました」とアナウンスするほど。昼食は『うな萩』さんで、おいしい料理に舌鼓。往復の車中も和気藹々、赤羽ブロックの団結力の強さを改めて感じる合同研修旅行会となりました。

第1回地区長会議 令和6年7月12日(金) 於:北とぴあ 1601会議室

地区長会議の開催目的は、情報共有の場として参加する事で各地区が研修事業を企画、実施する上での手助けとなる事です。

今回参加いただいた鈴木会長から会議冒頭「会員の為の積極的な事業開催」を促すお言葉をいただいた後、今期の正副ブロック長の自己紹介を経て、各々の地区長より現時点で決まっている事業の報告があり、活発な意見交換がなされました。

**第1地区落語研修会『第37回 王子落語会』**

令和6年7月30日(火) 於:王子小劇場

令和6年7月30日、すっかり恒例、季節の風物詩となりました大人気イベント、『第37回 王子落語会』が今年も開催されました。客席は満員御礼。出演はおなじみ、「瀧川鯉昇」「桂米紫」「三遊亭ぼん太」「立川笑えもん」の皆さんです。この日の最高気温は38度越え。落語で日常を忘れ、酷暑を忘れたひとときでした。

地域密着・顧客支援を第一に

瀧野川信用金庫
たきしんホームページ <http://www.takishin.jp/>

(北区店舗)

本店	〒114-8571	北区田端新町 3-25-2	03-3893-6151	赤羽支店	〒115-0055	北区赤羽西 1-35-9	03-3900-7111
東十条支店	〒114-0001	北区東十条 5-5-10	03-3902-1191	浮間支店	〒115-0051	北区浮間 4-13-1	03-3967-6241
西ヶ原支店	〒114-0024	北区西ヶ原 2-45-12	03-3910-3911	田端支店	〒114-0014	北区田端 1-13-11	03-3828-6211



第15回 税に関する絵はがきコンクール 作品募集中!

応募締切：9月13日(金)必着

9月	10月
3(火) 応募者プレゼンテーション	1(火) 女性部会日帰り研修会
3(火) 青年部会	8(火) 女性部会 第15回 税に関する絵はがきコンクール最終審査会
8(日) 青年部会親子租税教室	8(火) 青年部会
10(火) 第4回総務委員会	9(水) 10月理事会
12(木) 自社株の評価の仕方講習会	9(水) 会員増強推進会議
18(水) 決算法人説明会・インボイス制度説明会	18(金) ナイトクルージング
19(木) 厚生事業推進会 法人会ゴルフコンペ	21(月) 女性部会舞台鑑賞会
20(金) 新設法人説明会・インボイス制度説明会	22(火) 決算法人説明会・インボイス制度説明会
24(火) 女性部会常任幹事会	28(月) 女性部会常任幹事会
24(火) 第4回執行役員会	
25(水) 源泉部会9月研修会	

王子法人会ホームページアドレス <https://www.oji-hojinkai.or.jp/>

編集後記

7月に約20年ぶりに一新されましたお札の肖像画。

新1万円札の顔、渋沢栄一翁のゆかりの地の者としては非常に誇らしく思います。いち早く手にされた方は新紙幣を披露するとやはり皆関心を示し、良い話のネタとなります。その効果は7月現在で体感11,000円くらい。

発行されて1週間現在、の私の手元に渋沢翁はまだいらしてないので、このKITAきつね通信が発行される頃には相場が落ち着いて、手元にいらっしやることを祈っております。

広報委員 岩下 剛士



読者投稿大歓迎

テーマは自由です。
採用された方にはもれなくクオカードを贈呈。

スマホでキツネ通信

右記のQRコードより
アクセスしてキツネ通信をお読み
いただけます。



<https://www.oji-hojinkai.or.jp/kitakitsune/>
Androidの場合はAndroidマーケットから
PDF読み取り用アプリをダウンロードして下さい。
(Adobe Reader 等)

北区を食べる

121



美味

小あじの南蛮漬

絶品



夏野菜の塩から炒め



肉串四角盛



押し

穴子の天ぷら



刺身六点盛

酒処 のんべえ

〒114-0015 北区中里2-3-1
TEL 03-3917-3355

営業時間
火曜～土曜：午後5時～午前1時
(ラストオーダー おつまみ 午前0時、お飲み物 午前0時30分)
日曜・祝日：午後5時～午前0時
(ラストオーダー おつまみ 午後11時、お飲み物 午後11時30分)



店舗情報はここから >>>



旬な食材を使った豊富なメニューが自慢

駒込駅東口、さつき通りにある衛厨「酒処 のんべえ」さんにお邪魔しました。
まさにこれぞ居酒屋という店構え、壁一面には豊富なメニューのオンパレード。その日の気分でよりどりみどり、お気の召すま、お好きなお酒を片手に自慢のお刺身や穴子の天婦羅に舌鼓を打つのも一興です。
女性向けや、甘いお酒好きの方にフルーツ酒も各種取り揃えています。
2階にはお座敷があり、最大で26名程度入れるそうです。貸切は要予約です。

新たなカルチャーの発信局

この街の新時代を彩る



シブさわく WEM SHIBUSAWAKUN FM

2023.11.20 開局 /

Power by 城北信用金庫メディアアラボ

東京都北区を拠点に様々な番組を発信するインターネットラジオ局



北とびあ国際音楽祭2024

モーツァルト作曲 オペラ《皇帝ティートの慈悲》

セミ・ステージ形式 イタリア語上演 日本語字幕

指揮 寺神戸 亮

演出・プリオ 大山大輔(バリトン)

ティート ルーファス・ミューラー(テノール)

ヴィテリッア ロベルタ・マメリ(ソプラノ)

セスト ガイア・ペトロネ(メゾソプラノ)

アンニオ 湯川亜世子(メゾソプラノ)

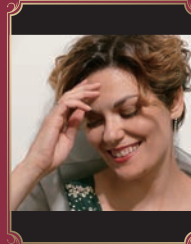

合唱・管絃楽：レ・ボレアード (オリジナル楽器使用)

2024.11.29(金) 開演 18:30 (開場 17:50) 12.1(日) 開演 14:00 (開場 13:20) 北とびあ さくらホール (JR京浜東北線王子駅北口 / 東京メトロ南北線王子駅5番出口より徒歩2分) 発売中

全席指定 (税込) 一般 / SS席 9,500円 S席 7,500円 A席 5,500円 (両日共通)

25歳以下 全席種 半額 / 北区民 SS・S席 1,000円割引有

※25歳以下券は入場時に生年月日が分かるもの(保険証、学生証など)をご提示ください。
※北区民割引での購入はお一人様4枚まで。販売はほくとびあチケットオンライン(要事前登録)・北とびあ1階チケット売場のみ。
売場では東京都北区在住を確認できるもの(免許証、保険証など)をご提示ください。
※未就学児の入場はお断りしております。
※車椅子席をご希望の方は下記問い合わせ先にてご予約ください(数に限りがあります)。
※やむを得ない事情により出演者・スタッフを変更する場合がございます。

チケット取扱い

- ほくとびあチケットオンライン <https://p-ticket.jp/kitabunka>
- 北とびあ1階チケット売場 窓口のみ / 10:00~20:00 (臨時休館日は10:00~18:00、全館休館日は休業)
- チケットぴあ (Pコード:273-488) <https://t.pia.jp/> ・セブンイレブンで直接購入
- e+(イープラス) <https://eplus.jp/> ・ファミリーマートで直接購入
- カンフェティチケットセンター <https://www.confetti-web.com/> ・電話予約 0120-240-540(平日10:00~18:00)



主催・制作・問い合わせ (公財)北区文化振興財団 03-5390-1221 (平日9:00~17:00)

Present

ご招待 各日2組4名様

ご希望の方は、郵便はがき又はFAX・メールにて希望のプレゼント名、住所、氏名、会社名、年齢、ご意見ご感想を記入してお申し込みください。発送をもって発表にかえさせていただきます。

お申し込み

FAX:03-5390-1115
e-mail:info@oji-hojinkai.or.jp
〒114-0002
北区王子1-11-1北とびあ12F
公益社団法人王子法人会

—プレゼント名—

- 住所
- 氏名
- 年齢 ●性別
- 会社名 ●TEL
- KITAきつね通信に関するご意見、ご感想