

KITA きつね通信

<https://www.oji-hojinkai.or.jp/>

07
July
2021
No.056



クローズアップ北区

文房具・事務用品

ラッキー堂

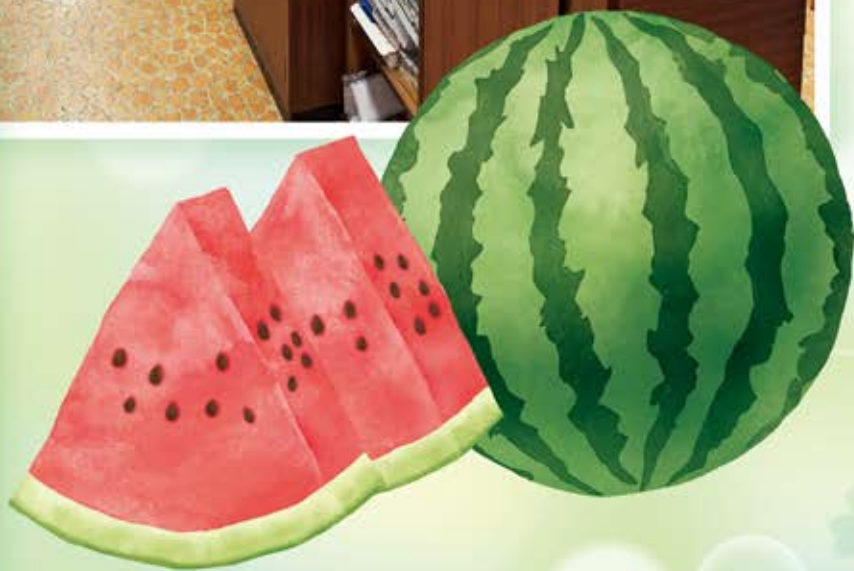

北区を食べる

(株)こと理 王子カレーうどん
ウカレウドン 王子本店



CloseUP
KITAKU
クローズアップ北区



文房具・事務用品 **ラッキー堂**

変わった文房具を続々入荷！
相談もできる文房具屋さんです。

赤羽駅南口より徒歩2分、文房具のラッキー堂でございます。

文房具も今や通販やネットで注文すれば、翌日、翌々日には届く時代となりましたが、ここラッキー堂ではゆっくりとした時間が流れています。小さな店舗ですが、品揃えは大型店にも負けません。一般的な事務用品からおもしろい文具、他ではちょっと見ないような文具も揃っています。

今から約70年前、先代である私の両親が中国で万年筆を作る技術を教えていました。その後、日本に帰国して万年筆屋を開いたのがラッキー堂の始まりです。2006年に法人化し、会社や病院に事務用品の販売や、企業へ向けての法人営業を行っています。赤羽の店舗は個人消費者向けの“町の文房具屋さん”です。



▲代表取締役の沢柳智之さん



▲ラッキー堂のシンボルでもある万年筆



▲あなただけの富士山を！



▲こんご祝儀袋をもらったら
きっと楽しい。



▲合格時計で合格間違いなし！



▲職場のあの人にプレゼントしてみては？ 大人気「はにさっく」



売れ筋は、思わず笑ってしまう「はにさっく」という埴輪を象った指サック。子供には、いろんな形が楽しいイワコーの消しゴムが人気です。消しゴムといえば、使うほどに富士山が現れるプラスの「富士山消しゴム」もイチオシです。他にも、受験生には欠かせない「合格時計」や、押しも押されぬ主力の万年筆。

昨今の巣ごもり生活で売れているのは便箋やご家族で楽しめるかるた等のゲームです。また、ご祝儀袋も文房具屋ならではの豊富な品揃えを誇ります。

ボールペン一本から大口注文まで、文房具のことなら、ラッキー堂に何でもご相談ください。



文房具・事務用品 **ラッキー堂**

- 代表者 / 沢柳 智之
- 所在地 / 〒115-0044 東京都北区赤羽南1-3-7
TEL.03(3901)0874
赤羽駅 南口より徒歩2分
JR東北本線 京浜東北線 埼京線 湘南新宿ライン
- 営業時間 / <月~土曜> 9:00~18:30
- 定休日 / 日・祝日
- HP / <https://lucky-do.com/>
- 商品内容 / 文房具・事務用品



▲たまには手紙を書きましょう。
便せんいろいろ。

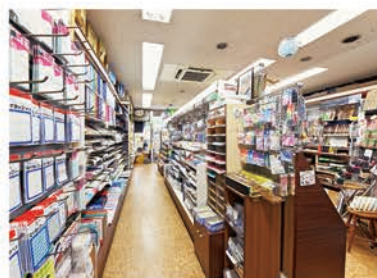

▲事務用品の棚は店内奥まで続く。

クローズアップ北区は掲載する企業・団体を募集しています。自薦・他薦は問いません。王子法人会のウェブサイトでも確認できます。

王子法人会

検索

<https://www.oji-hojinkai.or.jp/>

※掲載には一定の審査があり、ご希望に添えない場合もあります。予めご了承ください。



第10回通常総会

役員改選 進むべき道は一つ。

令和3年6月18日(金) 於:北とびあ13階 飛鳥ホール

挨拶する田村会長

公益社団法人王子法人会第10回通常総会が、去る6月18日(金)に開催されました。

今年も、新型コロナウイルス感染拡大防止の観点から、会員の方々にご出席の自粛して頂き、規模を縮小、時間を短縮し、表彰式と懇談会を中止させて頂きました。

栗原総務委員長の司会進行でスタート。正会員数2,515社のうち委任状及び出席合計1,346社が出席、定款に定める定足数を満たし、適法に成立。

田村会長の挨拶の後、会長が議長となり、議事に入りました。報告事項として「令和2年度事業報告」「令和3年度事業計画」「令和3年度収支予算」を説明し、承認されました。続いて審議事項として「令和2年度決算報告」「令和2年度監査報告」「役員改選」を上程、いずれも原案通り承認可決されました。



開会は鈴木専務理事



感染対策をして開催



監査報告は田邊監事



事業報告・事業計画は田中副会長



収支予算報告・決算報告は瀧澤常任理事

脳がわかれば相手わかる 「黒川伊保子氏講演会」と 気持ち伝わる「絵はがきコンクール」

部会長 山村 富子

昨年は新型コロナウイルスの為に中止になりましたが、今年度は感染対策を十分に行った上で、無事に開催されました。

第1部は、人工知能研究者の黒川伊保子氏の「感性マーケティング～“女性脳が活躍する時代”の脳科学的経営学」の講演会が行われました。『夫のトリセツ』『妻のトリセツ』などを書かれている有名な方です。

男性と女性の脳はこれほどまでに異なるのかと新たな発見の連続でした。脳が異なるので、同じ物を見ている、注目しているところがまったく違います。

一般に男性脳はゴール問題解決型。男性は簡潔が一番。そして結果を重視します。秩序を愛し、勝ち負け、地位、数字にこだわります。逆に女性はプロセス指向共感型です。女性は、結論を急がず、あーでもないこーでもない悩む過程を好みま



す。皆で語りあうことが大好きで、大変なことが起きても、みんなに話して笑い話にします。

そして、男女問わず、コミュニケーションで大事なことは、「相手の話には否定しない。まずは共感する。」だそうです。まずは共感することで、会話が始まります。色々な経験をして知識を増やし、学び、そして脳も成長していくということでした。

休憩後、第2部で主催者、来賓の挨拶そして絵はがきコンクールの受賞発表が行われました。都内の各法人会から代表作品1点が選出され、計34作品から東京国税局長賞、東京都知事賞、優秀賞など各賞7作品が選ばれました。コロナ禍ということもあり、例年に比べ、色彩豊かで明るく、あたたかい気持ち伝わる作品が多くなりました。じっくり構想し、細部まで丁寧に描いていました。

少しでも情勢が落ち着くことを願いつつ、今年度も引き続き、絵はがきコンクールを行ってまいります。



会場入口にて女性部会の皆さんと



今年の入賞作品も明るく優しい作品です

令和3年度の会員証ができました

今月号に同梱されていますので、ご活用ください。



税務申告書に会員証を貼りましょう!

税務申告をする際には、「電子申告及び申請・届出による添付書類送付書」の中央上部に「王子法人会会員証」のシールを貼りましょう。「王子法人会会員証」は会員章シールの下部に印刷されています。

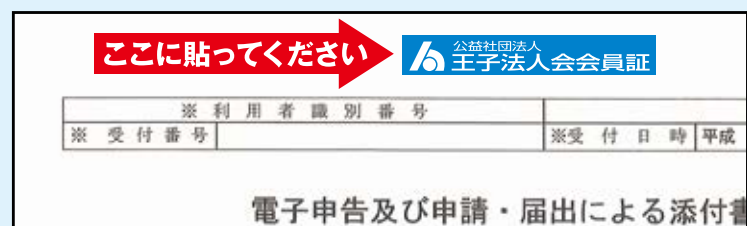

第12回 税に関する 絵はがきコンクール

だいほしゅう 大募集!



税金は毎日の生活の中でどのように役立っているのかということを知り、小学生のみなさんに知っていただき、理解と関心を深めていただくために実施いたします。

募集内容

1 テーマ

税に関する絵（税金で造られている建物・施設、税金で購入される物品、税金で行われている仕事など）であれば何でも構いません。

2 応募資格

小学4・5・6年生対象

3 応募点数

児童1人につき1点とします。

7 表彰・発表

審査結果（入選作品）は当会ホームページまたは広報誌にて発表するとともに当会事務局を通じてご本人または学校に通知致します。なお、優秀作品につきましては公益財団法人 全国法人会総連合（女性部会）が実施するコンクールに出展します。

- 王子税務署長賞 1点 賞状+図書カード3,000円
- 北区長賞 1点 賞状+図書カード3,000円
- 東京都北区税事務所長賞 1点 賞状+図書カード3,000円
- 北区教育委員会教育長賞 1点 賞状+図書カード3,000円
- 王子彰友会長賞 1点 賞状+図書カード3,000円
- 王子法人会長賞 1点 賞状+図書カード3,000円
- 王子法人会女性部会長賞 1点 賞状+図書カード3,000円
- 入選 10点 賞状+図書カード500円
- 参加賞 (応募者全員副賞は王子法人会提供)

8 注意事項

- (1) 応募作品に関する権利は、ご応募と同時に主催者である法人会に帰属します。
- (2) 応募作品の返却はいたしませんので、あらかじめご了承ください。
- (3) 応募作品は法人会ホームページやパンフレット等への掲載、または法人会が行う事業において展示することがあります。
- (4) 応募者の個人情報が入選者等への連絡や表彰状の送付、展示など「税に関する絵はがきコンクール」事業の実施のためにのみ使用します。

〈主催〉 公益社団法人 王子法人会 女性部会
公益財団法人 全国法人会総連合

〈後援〉 国税庁 北区 東京都北区税事務所
北区教育委員会 北区租税教育推進協議会
王子彰友会 王子法人会青年部会

法人会とは

法人会は税のオピニオンリーダーとして公平で健全な税制の実現の税の啓発・租税教育活動を積極的にすすめる80万社の経営者の団体です。また、会員の研さんを支援する各種の研修会やボランティアなど地域に密着した活動を行い地域社会のお役に立っています。



4 応募方法及び応募先

付属の「専用はがき」または「官製はがき」に氏名等の必要事項および税に関する絵を描いてご応募下さい。なお、官製はがきの場合、必要事項をはがき表面に記入して下さい。

また、描画素材は問いません。文字や標語などの描き入れも可とします。

〔応募先・お問い合わせ先〕

〒114-0002 東京都北区王子1-11-1 北とぴあ12階
王子法人会事務局 TEL.5390-1112 FAX.5390-1115
URL: <http://www.oji-hojinkai.or.jp/>

5 応募締切

2021年9月10日（金）

6 審査

応募作品は、応募者全員の中から公正に審査を行い選定致します。

郵便はがき

1 1 4 - 0 0 0 2

直接、郵送の場合
お手数ですが
切手を
お貼りください。

北区王子1-11-1
北とぴあ 12階

公益社団法人 王子法人会 女性部会
「税に関する絵はがきコンクール」係

小学校名 学 年		小学校	年 組
住 所	〒	-	
電話番号 (市外局番から)		-	-
(フリガナ) 氏 名			(男 ・ 女)

わたし ぜいきん つう たが ささ あ く
私たちは税金を通じて、お互いに支え合って暮らしています。
 じぶん みらい ぜいきん しら かんが
自分たちの未来のためにも、税金について調べ、考えてみましょう！

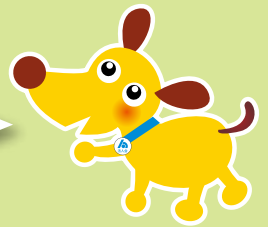

ぜいきん なに **税金って何？**

みなさんも自分の「おこづかい」でお買い物をしたときに、商品代と一緒に「消費税」を払っています。税金は「みんなに役立つこと」や「社会で助け合う活動」に使われています。

つまり、みんなで社会を支えるために集められる「会費」と言えます。

その他に身近な暮らしの中にもいろいろな税金があります。



ぜいきん つか **税金はどんなことに使われているの？**



みなさんに一番身近な「学校」では、校舎を建てたり改修するためや、毎日使っている教科書や机・イス・体育用具・パソコン・実験器具の購入などに使われています。

これだけでなく、みなさんが安全で楽しく遊べるように公園の整備、毎日の登下校が安全にできるために道路の整備、安全な暮らしのため警察や消防の活動など、税金は私たちが暮らしやすい環境を作るために、様々なところで役立っているのです。

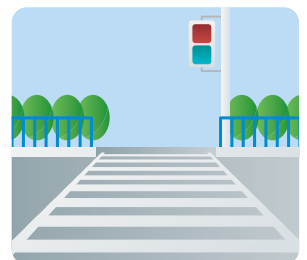
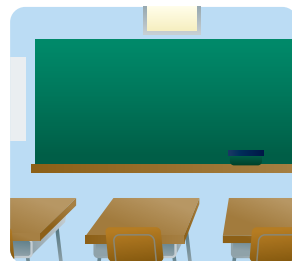

インボイス制度

全国どこからでも誰でも参加可能な オンライン説明会を開催

令和5年10月から適格請求書等保存方式（いわゆるインボイス制度）が導入され、インボイスを発行できる「適格請求書発行事業者」となるための登録申請手続は、令和3年10月から受付が開始されます。

主催	国税庁
説明内容	インボイス制度の基本的な仕組みについて
開催日時	説明会サイトに掲載(随時掲載) ※以下の説明会サイトにアクセスして確認してください。 ※説明会は45分程度を予定しています。
定員	各回100名(先着順)
費用	無料(通信費用は実費となります。)
講師	国税庁又は国税局の職員が担当します。

オンライン説明会とは？

- インターネットを利用してパソコン、タブレット、スマートフォンなどから参加出来る説明会です。
- チャット機能を利用したの質疑応答を実施します。

オンライン説明会参加までの流れ

ステップ1

説明会サイトへのアクセス

- 国税庁 HP のインボイス制度特設サイト内の説明会サイト
「https://www.nta.go.jp/taxes/shiraberu/zeimokubetsu/shohi/keigenzeiritsu/invoice_setsumeikai.htm」にアクセスしてください。

※ 説明会は順次開催を予定しています。
(過去に開催された説明会については特設サイト内で動画を掲載します)

《インターネット(WEB)のみ申込可能!!》

※電話や税務署の窓口において申し込みはできません。



ステップ2

必要事項の入力

- 説明会サイトから「申込サイト」をクリックし、希望日を選択の上、必要事項を入力してください。
- お申込み後に、「申込確認メール」を送信しますので、ご確認ください。

ステップ3

参加案内メールの受信

- 説明会開催前日までに「視聴用 URL」が記載された「参加案内メール」が送信されます。

ステップ4

オンライン説明会への参加

- 「視聴用 URL」にアクセスの上、ご参加ください(説明会開始 30 分前からアクセス可能)。
- ご質問のある方は、質疑時間内にチャット機能を利用して質問内容を入力してください。



北都税事務所からのお知らせ

法人二税・事業所税の申告書等の事前送付物を変更します

令和3年10月以降の申告書等事前送付物(プレプリント申告書)から、東京都にeLTAXの利用届出を提出している事業者に対し、申告書等の送付を取りやめます。
 なお、納付書(法人二税については税率表等も含む。)については、従前どおり送付します。

時期	対象者	変更点
令和3年10月送付分から	電子申告利用事業者 (東京都にeLTAXの利用届出を提出した事業者)	申告書・別表等の送付を取りやめ、納付書のみ送付します。 (法人二税については、納付書とあわせて税率表等も送付します。)

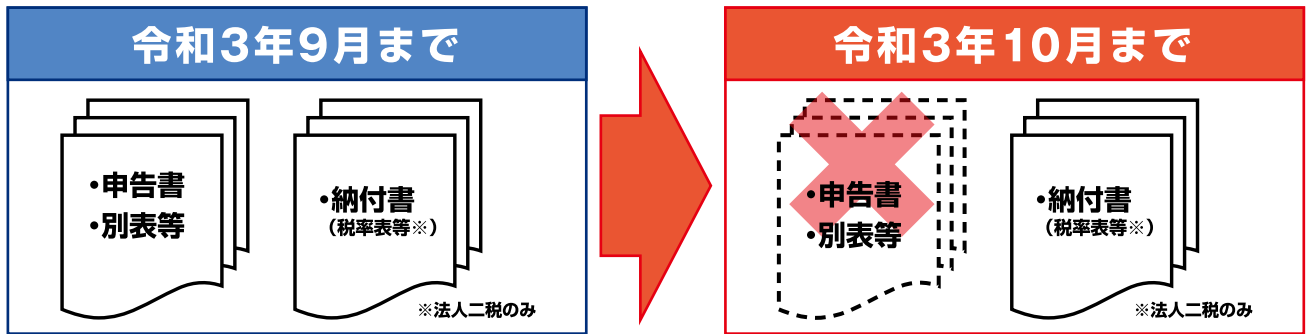

- 申告書、別表は東京都主税局ホームページ(<https://www.tax.metro.tokyo.lg.jp/shomei/kakusyuyuyoshiki.html>)からダウンロードできます。
- 電子申告利用の手続については、eLTAXホームページ(<https://www.eltax.lta.go.jp/>)をご覧ください。

【お問合せ先】 (法人二税) 荒川都税事務所 (代表) 3802-8111 法人事業税担当班
 (事業所税) 千代田都税事務所 (代表) 3252-7141 事業所税担当班



ハローワーク からの お知らせ

新型コロナウイルス感染症の影響で離職された求職者を試行的に雇用する事業主の皆さまへ

トライアル雇用助成金 「新型コロナウイルス感染症対応(短時間)トライアルコース」のご案内

トライアル雇用「新型コロナウイルス感染症対応(短時間)トライアルコース」は、新型コロナウイルス感染症の影響で離職し、これまで経験のない職業に就くことを希望している求職者を、無期雇用へ移行することを前提に、原則3か月間試行雇用する制度です。労働者の適性を確認した上で無期雇用へ移行することができるため、ミスマッチを防ぐことができます。事業主の皆さまには、トライアル雇用求人をご積極的に提出していただくようお願いいたします。

事前にトライアル雇用求人をごハローワーク、地方運輸局、職業紹介事業者(*)に提出し、これらの紹介により、対象者を原則3か月の有期雇用で雇い入れ、一定の要件を満たした場合に、助成金を受けることができます。

(*)トライアル雇用助成金「新型コロナウイルス感染症対応(短時間)トライアルコース」の取扱いを行うに当たって、雇用関係助成金の取扱いに係る同意書を労働局に提出している職業紹介事業者

○助成金の支給額

	新型コロナウイルス感染症対応トライアルコース(*1)	新型コロナウイルス感染症対応短時間トライアルコース(*2)
支給額(月額)	最大4万円(最長3か月)	最大2.5万円(最長3か月)

*1 求職者が常用雇用(一週間の所定労働時間が30時間以上の無期雇用)を希望する場合

*2 求職者が常用雇用短時間労働(一週間の所定労働時間が20時間以上30時間未満の無期雇用)を希望する場合

○対象労働者・・・次の全要件を満たした上で、紹介日に本人がトライアル雇用を希望した場合に対象となります。

- (1) 令和2年1月24日以降に、新型コロナウイルス感染症の影響により離職した*
- (2) 紹介日時点で、離職している期間が3か月を超えている*
- (3) 紹介日において、就労経験のない職業に就くことを希望している

*「離職」にはシフト制労働者等のシフトが減少した場合等も含まれます。

◆紹介日時点で、次の方はトライアル雇用の対象者にはなりません。

- ・職業に就いている人
(ただし、労働日が明確でない日々雇用労働者、シフト制労働者及び登録型派遣労働者で、勤務日数・勤務時間が減少したことにより、離職と同様の状態であるとみなすことができる方は、トライアル雇用の対象者に含まれます)
- ・自ら事業を営んでいる人または役員に就いている人

◎この他にも要件があります。

◆詳しくは、東京労働局 ハローワーク助成金事務センター 電話03(5337)7414 へお問い合わせ願います。



法人会の「経営者大型総合保障制度」は
1971年に創設されました。

想いをつないで50年。

これからも会員のみなさまと共に歩み、
企業保障の大きな傘で会員のみなさまを
お守りしてまいります。

DAIDO 大同生命保険株式会社

池袋支社/
東京都豊島区東池袋1-5-6(アイケアビル9F)
TEL 03-3984-6351

AIG AIG損害保険株式会社

東京第二プロチャネル営業部/
東京都新宿区西新宿2-4-1(新宿NSビル)
TEL 03-6894-9110

〈地元へ全力投球〉



東京シティ信用金庫

赤羽支店 北区志茂2-33-14 TEL 3902-4371(代)

東王子支店 北区豊島3-19-4 TEL 3912-3221(代)

地域密着・顧客支援を第一に



瀧野川信用金庫

たきしんホームページ <http://www.takishin.jp/>

(北区店舗)

本店	〒114-8571	北区田端新町3-25-2	03-3893-6151	赤羽支店	〒115-0055	北区赤羽西1-35-9	03-3900-7111
東十条支店	〒114-0001	北区東十条5-5-10	03-3902-1191	浮間支店	〒115-0051	北区浮間4-13-1	03-3967-6241
西ヶ原支店	〒114-0024	北区西ヶ原2-45-12	03-3910-3911	田端支店	〒114-0014	北区田端1-13-11	03-3828-6211



簿記講習会

日時:令和3年9月7日(火)～10月28日(木)
原則 毎週火・木曜日
詳細は折り込みチラシをご覧ください。

7月

1(木) 理事会	19(月) 新設法人説明会
2(金) 源泉部会7月研修会(Zoom)	27(火) 理事会
16(金) 決算法人説明会	27(火) 役員委嘱状交付式



8月

24(火) 決算法人説明会
25(水) 決算法人説明会



王子法人会ホームページアドレス <https://www.oji-hojinkai.or.jp/>

編集後記

会員の皆様、こんにちは。
 コロナ禍となってから1年以上が経ちました。
 生活様式が激変し、今自分が行っている行動が正しいのかも確認できないまま、毎日が過ぎていきます。でも、必ず夜明けはやって来ると信じ、強い気持ちで乗り切って行きたいと思えます。

アフターコロナという言葉がありますが、単純に生活様式を変容させることだけではなく、ワクチン接種や、特効薬などの対策が効いて、日本の国が十分コロナウイルスに対処できる状況になれば、経済のV字回復は必ずやって来ることを信じています。

人は一人では生きていけないものだと思います。語り合い、互いに思いやる気持ちを大切に、今できることを行いたいと思います。そして、皆さんにお会いすることを楽しみにしています。

それまで、どうか、ご自愛されますよう、お祈りいたしております。



広報委員
石川 知子

読者投稿大歓迎

テーマは自由です。
採用された方には
もれなくクオカードを贈呈。

スマホでキツネ通信

右記のQRコードより
アクセスしてキツネ通信を
お読みいただけます。



<https://www.oji-hojinkai.or.jp/kitakitsune/>

Androidの場合はAndroidマーケットから
PDF読み取り用アプリをダウンロードして下さい。
(Adobe Reader 等)

北区を 食べる

105



▲皆さんが笑顔で迎えてくれます。

▲店内の様子

王子カレーうどん (株)こと理 ウカレウドン 王子本店

〒114-0002 北区王子1-5-3 1階
TEL 03-6875-0172

営業時間 ランチ 月～土: 11:30～14:00
ディナー 月～木: 17:00～24:00
金・土・祝前: 17:00～翌1:00

定休日 不定日曜、祝日

公式URL <https://www.tsudokko.com/udon>

JR京浜東北線「王子駅」下車 中央口 徒歩2分
東京メトロ南北線「王子駅」下車 1番出口 徒歩1分
都電荒川線「王子駅前」下車 徒歩2分
王子駅前バス停前



ウカレウドン
スペシャル



kotoriの巣

王子牛すじ丼



まり子☆の
塩辛



王子牛すじ丼



トクトク
冷やしカレー

冷やします



▲お好みで味変ができます。



王子しぶさわTV!
渋谷栄一が住んでた街・
王子をご紹介 渋谷 北区 YouTube



お持ち帰りメニュー
あります。



じっくり煮込んだカレーと
江戸玉川屋特製麺のコラボ!
集って名物、王子カレーうどんのお店!

今回は柳小路商店街にある「王子カレーうどん・ウカレウドン」さんへお邪魔しました。ずいぶん不思議な店名と思われるのですが、15画の名前にご縁があるという事と「カレーうどん」を掛けて【ウカレウドン】に決めたそうです。

王子ではあまり見かけない、カレーうどん専門店。居酒屋のメとして定番のカレーうどんがメインのお店です。しかし「ウカレウドンスペシャル」に至っては、温玉、チーズ、ほうれん草、牛すじが載っている凝りよう。夏にもってこいの「冷やしカレーうどん」は豆乳ベースでさっぱりとしたお味です。

サイドメニューに「まり子☆の塩辛」というおつまみもあり、こちらをカレーうどんのトッピングにいただくのもアリとか。ぜひお試しください。

尚、コロナ禍の現在は、ガイドラインに沿った営業を致しております。

城北信用金庫は、
所属するアスリートを通じてスポーツの万能性を伝え、
より豊かな社会づくりを目指しています。



第32回

北とぴあ

若手落語家競演会

大賞を決めるのは会場のお客様! 注目の二ツ目が話芸を競う!

過去の大賞者には林家たい平、三遊亭遊雀、柳家三三、林家彦いち、春風亭一之輔ら
人気噺家が名を連ねる、若手の登竜門ともいえる競演会です。

フレッシュな若手の熱演のあとは、ゲスト真打の高座もお楽しみいただけます。



ゲスト: 三遊亭遊雀



瀧川鯉津



林家はな平



昔昔亭喜太郎



入船亭小辰



三遊亭遊かり



春風亭一花

2021.9.5日

チケット
発売中

開演 14:00(開場 13:30)

北とぴあ・つつじホール

(JR京浜東北線・東京メトロ南北線「王子駅」徒歩2分)

出演 【出演者】

瀧川鯉津、昔昔亭喜太郎、三遊亭遊かり、
林家はな平、入船亭小辰、春風亭一花

【ゲスト】三遊亭遊雀

【司会】米粒写経(居島一平・サンキュータツオ)

全席指定 2,800円

プレイガイド

・北とぴあ1階チケット売場(窓口のみ10:00~20:00)

・ほくとぴあチケットオンライン <https://p-ticket.jp/kitabunka>

・チケットぴあ Pコード:506-147

電話予約 0570-02-9999 インターネット予約 <http://t.pia.jp/>

※未就学児のご入場はご遠慮ください。

※車椅子座をご希望の方は下記お問い合わせ先にてご予約ください(数に限りがあります)。

主催・お問い合わせ

(公財)北区文化振興財団 03-5390-1221 (平日9:00~17:00)

Present

ご招待 1組2名

ご希望の方は、官製はがき又はFAX・メールにて
希望のプレゼント名、住所、氏名、会社名、年齢、
ご意見ご感想を記入してお申し込みください。
発送をもって発表にかえさせていただきます。

お申し込み

FAX:03-5390-1115
e-mail:info@oji-hojinkai.or.jp
〒114-0002 北区王子1-11-1北とぴあ12F
公益社団法人王子法人会

ープレゼント名ー

- 住所
- 氏名
- 年齢 ●性別
- 会社名 ●TEL
- KITAきつね通信に関するご意見、ご感想