

# KITA きつね通信

<https://www.oji-hojinkai.or.jp/>

03  
March  
2020  
No.048



クローズアップ北区

お菓子の種屋

北区を食べる

酒処 将



# お菓子の種屋

## 東京都北区赤羽にある駄菓子屋

創業は戦前。大正時代に荒物屋からスタートし、タバコ屋から種苗屋を経て、現在のお菓子屋に。屋号の『種屋』は種苗屋当時に由来する。

今では珍しいゲーム機が店頭を彩る。ディスプレイではなく実際に動くので、昔子供だった大人たちが目を輝かせてゲームに興じるのは日常茶飯事。もちろん「今」の子供たちにも大人気だ。

一步店に入ればもうそこは昭和の世界。昔懐かしい駄菓子が所狭しと並び。伝統の駄菓子だけに留まらず、スマホを模した新時代のお菓子なども含め、常時1,000アイテムが揃う。

駄菓子屋というと、小さなスペースでぎゅうぎゅうに商品が並べられ、ごちゃごちゃしているのが当たり前だが、「ベビーカーでもそのまま入れるように」という店側の配慮から通路にゆとりがあり、窮屈さを感じない。そしていつも賑やかだ。赤ちゃん連れの夫婦や小学生、若いカップルからおじいちゃんおばあちゃんと、お客様が続々とやってくる。町になくてはならない、“みんなの駄菓子屋”なのである。



大人も子供もみんな来てね!



▲整然と並べられた駄菓子の数々



▲小さな子供にも優しい高さ



▲心躍る、いつもお客様で賑わう店内



▲こんなレア物も! 真空管ラジオ



▲店の外観の絵  
古き良き時代の一場面だ。



道場



剣舞で使える剣



店主の石井さんにはもう一つの顔がある。なんと、剣舞を教える師範代なんだとか! 駄菓子店の階上で道場を開き、両国国技館や日本武道館などで腕前を披露する。居合・剣詩舞道場 誠紀流 誠修館の館長「石井誠紀」と名乗る。

さらに種屋には駅前に姉妹店があり、そちらは「タバコ屋さん」で、息子さん夫婦に任せているとのこと。種類の多さでは定評があり、国内銘柄は言うまでもなく、葉巻や外国の銘柄が一堂に揃っている。圧巻とか言いようがない。

お菓子専門の種屋は赤羽駅へと続く中央商店街の「赤羽中央街店」、タバコがメインの種屋は「赤羽東口駅前店」。どちらのお店も、今日も元気に営業中。

**幼稚園や学校の遠足、町内バス旅行、お楽しみ会などで喜ばれるお菓子の詰め合わせも予算に応じて注文できます。まずはご相談を。**

**お菓子の種屋**

代表者/石井光男  
所在地/駅前店 〒115-0045 東京都北区赤羽1-16-2 TEL.03(3901)3370  
中央街店 〒115-0045 東京都北区赤羽1-29-10 TEL.03(3901)0240

営業時間/8:00~21:00  
定休日/無休(元日のみ休み)  
Twitter/<https://twitter.com/09040705sheasa>  
商品内容/懐かしいゲーム機やアイス各種、千葉県産落花生、砂糖がけあんず、かりん糖各種、手揚げ餅など多数あります。  
電子タバコ、手巻き煙草、パイプ等も取り揃えています。  
駅前店 赤羽駅 徒歩1分・赤羽岩淵駅 徒歩5分  
中央街店 赤羽駅 徒歩5分・赤羽岩淵駅 3分

## 令和2年新春講演会

令和2年1月21日(火)  
於:北とびあ 天覧の間

## 『言葉にすれば夢は叶う』

講師 藤本つかさ、雪妃真矢氏

令和時代に入り初の新春講演会は、女子プロレスラーの藤本つかさ氏、雪妃真矢氏をお迎えし、「言葉にすれば夢は叶う」という題目でご講演頂いた。藤本氏は東北福祉大学卒業後、広告代理店に就職。会社員時代にプロレスを題材とする映画のオーディションをきっかけに、2008年に「アイスリボン」でプロレスラーとしてデビュー。現在は選手代表として団体を牽引しながら、運営会社ネオプラスの取締役を務める。雪妃氏はフェリス女学院大学英文科卒業後、銀行に就職。行員時代にプロレスの面白さを知り、銀行を退職してレスラーへ転職し、2014年にプロレスラーとしてデビュー。現在は選手会長として、選手を取り纏めるとともに、堪能な英語力を活かして外国人選手の窓口になっている。

司会を担当するにあたり、私自身、恥ずかしながらプロレスを観戦したことがなく、女子プロレスラーといえば、ダンプ松本選手やアジャコング選手の印象が強かった。藤本選手や雪妃選手のように、何故「女性」らしい方が「プロレスラー」として戦っているのか。その好奇心が故に、とても興味深く話を伺うことができた。

まず、2選手とも広告代理店や銀行員という、安定した状況を捨ててまで、レスラーの道を選んだということに興味をわいた。その理由はとても単純なもので、「やってみたい」という軽い思いであったという。後に大きな成功を収めるような事柄は、自身の心の中の突き動かされるものであり、それは小さなきっかけに因り生まれるものではないかと感じた。

しかし、両氏ともレスラーとしての成長は、怪我や人間関係などにも悩まされ、雪妃選手はプロデビューして一年以内に結果が出なければ、再びOLとして働こうと思っていたという。失敗した時のために安定した道を残すことが、大きな一歩を踏み出す原動力になると感じた。

選手としての役割は戦うだけでなく、女子プロレス業界の認知度向上を図る必要がある。藤本選手がデビューした当時は、



女子プロレスを牽引するお二人を迎えて

女子プロレスが下火の時代であり、後楽園ホールへの集客を1,000人から1,500人に伸ばす目標があったという。そのための取り組みが独創的で、神田明神路上プロレス、山手線一周プロレス等を企画されたという。これらのアイデアは、藤本氏が広告代理店に勤務経験があるが故の独創性であると感じた。

お話を伺っているうちに、プロレスの話が組織マネジメントの話へ移っていることに気が付いた。そこで両氏が大事にしていることは「信頼」だという。リング上は選手同士の信頼がなければ、傷だらけの試合になり、信頼があるからこそ、技をかけた受け受けることができるという。選手同士の信頼のうえに成り立つ、攻めと受け身の壮大なストーリーに観客は引き込まれるのであり、選手同士の小さな信頼が、女子プロレス業界の大きな信頼に繋がっていると感じた。

最後に、藤本選手と雪妃選手の座右の銘について伺った。藤本選手は「勇気一秒、幸せ一生」、雪妃選手は「感謝、尊敬、謙虚、信頼」だという。トップ選手になっても、個人・組織として、常にチャレンジ精神を持ちながら、関係者や観客を思いやる姿勢に大変感銘を受けた。両氏の話を知り、小さなきっかけを「言葉」にしなが、自社の事業で「夢を叶えていきたい」と、強く勇気をもらうことができた。新年から背筋が伸びるとともに、小さな気づきを与えてくださった藤本選手と雪妃選手には、改めて御礼を申し上げたい。

公益事業推進委員 沼野井 諭



ほぼ満席となった会場



藤本つかさ氏



雪妃真矢氏

# 令和2年新年賀詞交歓会

## 一堂に会し初春を寿ぐ

令和2年1月21日(火) 於:北とびあ13階 飛鳥ホール



年頭の挨拶 田村会長



鈴木専務理事の挨拶で開会



木下北都税事務所長



花川北区長



有賀王子税務署長



前之園王子税務署副署長



### 宴もたけなわ



閉会の挨拶

オフィスから、らくらく送信 e-Tax



## 女性部会は今年も頑張ります!

副部長 宮澤 礼子

女性部会新年賀詞交歓会が、令和2年2月6日、北とびあ天覧の間にて行われました。山村部会長の挨拶から始まり、田村会長の挨拶、たくさんのご来賓の方々のご紹介をさせて頂きました。女性部会担当清水副会長に乾杯のご発声を頂き、和洋折衷のおいしい料理を頂きながらの歓談となりました。

第2部のアトラクションでは、太神楽師の鏡味味千代さんをお招きして、江戸時代から続く日本の伝統芸能でもある傘廻し、スリル溢れるバランス芸など、おめでたい芸を披露して下さいました。



新春に相応しいおめでたい芸を披露する鏡味味千代さん

女性部会で玉嶋副部長が鏡味さんに指名され、飛び入りで傘廻しを皆様に見せて下さいました。お二人が打合せをしていたかのように上手で、とても驚きました。

太神楽師の鏡味味千代さんの新年会らしい演技が素晴らしいかったです。

当日は物凄い寒さで、ご来賓の方々も風邪を引かれなかったかと心配しながら、中締めを水越青年部会長他、青年部の方々に盛り上げて頂き、有難く思いました。

無事に新年会も終わりました。女性部会はこれからも頑張っていくと思えます。

皆様有難うございました。



新年の挨拶をする山村部会長



田村会長の挨拶



スリル満点! 目が釘付けです。



清水担当副会長の乾杯挨拶



玉嶋副部長も挑戦



青年部会の皆様で中締め

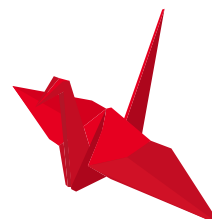



# 令和最初の賀詞交換会

副部長 岩下 剛士

1月27日(月)北とびあスカイホールにて、令和最初の王子法人会青年部会年賀詞交歓会が開催されました。

当日は王子税務署より前之園副署長を始めとする職員の皆様、東法連青連協第5ブロックより西山会長、東京青年会議所北区委員会より濱川委員長、王子法人会・女性部会の多くの諸先輩方にご参席を賜りました。

年始のご多用の中お越し頂いた皆様にご心より御礼申し上げます。

第1部の記念講演では王子税務署前之園副署長より私たちの身の回りの【酒税】について素晴らしい演説を賜りました。普段何気なく飲んでいるお酒ですが、原料や製法によって様々な酒類や表示があり、それに従って税金が課税されているお話や、各酒類の製造にまつわるお話など参加者はとても興味深く耳を傾けておりました。



水越部会長のごあいさつ



田村会長のごあいさつ



王子税務署前之園副署長による記念講演



講演を聴く参加者の皆様



恒例のチャリティービンゴ

第2部の賀詞交歓会では年の初めに相応しい華やかな雰囲気の中、来賓と部会員、及び部会員同士の交流が活発に行われ、非常に有意義な賀詞交歓会となりました。恒例のチャリティービンゴゲームでは進行役のユーモア溢れる語り口で最高の盛り上がりを見せ、総計38,700円を「日本赤十字社」に寄付させていただきました。

最後に女性部会山村部会長より中締めのお挨拶の後、盛会裏に終わりました。

賀詞交歓会にご参加いただきました皆様、また企画の段階からご協力いただきました皆様にごこの場をお借りして厚く御礼申し上げます。



中締めのお挨拶は山村女性部会長



## 盆踊りに華を添えましょう

常任幹事 菱沼 広美



講師の玉嶋副部長

今回の講師は女性部会の玉嶋副部長にお願いしました。師走に入り、忙しいところ大勢の方に参加いただき、ありがとうございました。女性部会では毎年公益事業の一環として夏に「盆踊り」に参加しております。そこで、皆でお揃いの浴衣に合わせる帯留を作りました。

昔は半幅帯には帯締はしないのが通常でしたが、現在では帯締だけでなく、帯留も使って自分流に楽しむようになってきています。

用意された素材から各自が好きな物を選ぶところから始まり、皆さん熱心を選んでおられました。小さな土台にストーンなどを接着剤で固定します。作業自体は簡単なのですが、小さくて思いのほか大変でした。

それでも皆さん、わいわい楽しく、それぞれに個性が光る素敵な帯留が出来上がりました。



浴衣姿をイメージしながら楽しく作りました。



出来上がった帯留の数々。世界に一つだけのオリジナルです。

第11回

## 私と法人会

法人会について、会員の皆様にインタビューするコーナー「私と法人会」。入会のきっかけ、入会した感想、実際の活動エピソードなどを掲載し、既存会員の交流ならびに新たな会員増強のヒントにつなげるための企画です。

王子法人会の理事や監事を歴任された株式会社かみや代表取締役会長の山本 鑛一さんに話を聞きました。名刺交換から地域のことで話はずみずみ。

——本日はよろしくお願ひします。

(名刺を見ながら、会社の所在地は)滝野川3丁目ですね。いまは神谷に事務所を構えていますが、以前は住んでいました。広い空き地があって遊んだものです。

——私も子供の頃は、王子工業高校(現王子総合)のグラウンドとかで遊んだ記憶があります。いまではあり得ないことですが、無断で使用していたかと思ひます。

自治体は小原ですね。会長は、私の同級生なんですよ。懐かしいですね。

——そろそろ本題を。法人会のメリットはなんだと思ひますか？

これは良く聞かれたことですが、(法人会は納税協力団体ですが)税金は安くなりませんよ。やはりメリットは自分で見つけるものだと思います。

——メリットは自分で見つける。これまで話を聞いてきた方も、同じようなことを言っています。

ただ、そのためにも、会員数をもっと増やしていく必要があると思ひます。私も地域の先輩に誘われて入会しましたし、その後、多くの方を法人会に誘いました。メリットを提示することも大切ですが、やはり熱意だと思います。私の時代は、誰かが法人会の役員になると「俺にもやらせろ」とか、名誉欲ではないですが、積極的な人が多かったですが(笑)

——熱意をもって勧誘する。それは時代が変わっても重要なことだと思います。

まずは地区の会員を増やして研修会とか旅行とか、そういう活動ができるようになると楽しいですよ。経営者の悩みは経営者にしか分からないから、それが解決するかどうか別としても、同じ悩みを持つ者同士で接点があることは良いことだと思います。

——記事には書ききれないと思ひますが、きょうは地域の歴史とか、貴重な話を聞かせていただき、ありがとうございました。

私も楽しかったです。あなたとは35歳差?こうして年の離れている人と地域の話で盛り上げられる。こうした縁が作れるのも、法人会のメリットだと思います。

(株)かみや 代表取締役会長  
第9地区 相談役 山本 鑛一



Yamamoto Kouichi

聞き手  
広報委員 渡邊 文重

## e-Taxへの第一歩

委員長 長谷川 三夫

その人はいつも「e-Tax(電子申告)がいかに便利なのか、身近に感じて欲しい」と願う。「講習をできないものか」と考える。「どうしたら受講する方にわかりやすいか」を王子税務署に掛け合う。

e-Taxを利用して電子申告等を行う場合、その事前準備として電子署名が必要となる。そのために個人では地方自治体による「マイナンバーカード(個人番号カード)」、法人では「商業登記に基づく電子証明書」のほか、法人代表者の「公的個人認証サービスに基づく電子証明書」等の取得が必須となる。ところが今回のテーマである「源泉所得税の申告」は電子証明書が不要ということで、e-Taxへの第一歩に最適と考えた。源泉所得税の納期特例を利用している企業を除いて、多くの会員企業の方は納付書を用いて金融機関まで行き、そこで順番待ちをするということをされているのではないだろうか。金融機関の預貯金口座を事前に税務署に届出することにより、即時または指定した期日に電子納税できるダイレクト納付の利用で、その貴重な時間を効率的に使うことができるのではないか。



電子申告マスターできるかな。

講習会では、受講者全員分のパソコンを用意して、実際に操作体験を行った。講師の王子税務署法人課税第一部門上席審理官の千葉様のわかりやすい説明で、事前準備マニュアル、初期設定マニュアル、所得税徴収高計算書作成～納付手続マニュアルに添い、パソコン入力を行った。わからないことがあれば王子税務署法人課税第一部門統括官の恩田様と同審理官の斉藤様からの丁寧な説明でサポートを受けた。e-Taxソフトを起動させ所得税徴収高計算書を作成し、受付システムへの送信、受信通知の確認までを完遂することができた。

「受講する方にうまく伝わっただろうか」「講習を無事に開催することができたが次はもっとこうしたほうがいいな」

「e-Tax(電子申告)身近に感じてくれたかなあ」副会長 矢口哲也の悩みが尽きることはない。

パソコンの手配準備設定まで全面協力していただきました、王子税務署の皆様には感謝申し上げます。



便利なe-Taxを広めたい



熱心な講習が続く

**「会員紹介」** 会員企業の製品、サービスを紹介しています。このコーナーは**会員企業は無料**で掲載できます。

申込先

王子法人会  
事務局

FAX:03-5390-1115

MAIL:info@oji-hojinkai.or.jp

### Green Room 王子整骨院



根本施術で皆様の健康をトータルサポート。  
お身体の不調、なんでもご相談ください。

「良くなった」のお声多数!

当院では楽トレ、超音波治療、交通事故治療、スポーツ障害、骨盤矯正、美容鍼、アロママッサージなど様々なメニューで法人会員制度を導入しています。従業員の方々の健康維持に、福利厚生の一環として是非お役にたください。

〒114-0002 東京都北区王子 2-26-2 ウェルネスオクテラビルズ 4F

TEL/FAX : 03-3927-3594

URL : green-room-seikotsuin.com

### 有限会社 八巻畳工業



国産畳専門店

畳・ふすま・障子・  
網戸の張替から  
新調まで  
お気軽に  
ご相談ください。

創業より百余年、四代目がお電話一本で下見・見積りに無料でお問い合わせします。  
過去6年、毎年イ草の植え付けと刈取りに熊本県八代市へ行き、  
国産の厳選された畳表のみ契約農家から産直しています。

〒114-0023 北区滝野川 2-34-4 (滝野川病院裏手)

TEL:03-3917-9827

FAX:03-3917-5027

URL : https://yamaki-tatami.com/







# 北都税事務所からのお知らせ

## 便利な電子申告・電子納税等をご利用ください

エルタックス 受付時間:月～金 8:30～24:00  
ご利用いただける手続き

### 法人事業税・都民税 特別法人事業税

**電子申告** 予定申告・中間申告  
確定申告・均等割申告  
修正申告・清算確定申告等

**電子申請  
届出** 法人設立・設置届出  
異動届出 延長申請・届出  
減免申請 連結承認届出等

**電子納税** 本税 延滞金  
加算金 見込納付

### 事業所税 (23区内)

**電子申告** 納付申告・修正申告  
免税点以下申告  
事業所用家屋貸付等申告

**電子申請  
届出** 事業所等新設・廃止  
みなし共同事業に関する明細  
減免申請等

**電子納税** 本税 延滞金  
加算金

### 固定資産税(償却資産) (23区内)

**電子申告** 償却資産申告

詳しくはこちらから

エルタックス

検索

eL.TAX ホームページ <https://www.eltax.lta.go.jp>

■利用手続についてのお問い合わせ  
eL.TAX ヘルプデスク TEL 0570-081459  
受付時間 平日 9:00～17:00

■申告内容や審査・納税についてのお問い合わせ 所管都税事務所の各税目担当班(電子申告等)・徴収管理班(電子納税)

### 大企業の電子申告が義務化されます

大法人(事業年度開始時点で資本金が1億円超の法人等)が提出する令和2年4月1日以後に開始する事業年度の法人事業税・法人住民税・特別法人事業税の申告書及び申告書に添付すべきものとされている書類は、eL.TAXによる提出が義務化されました。

電子申告の義務化の制度の概要等については、東京都主税局ホームページをご覧ください。  
東京都主税局ホームページ (<https://www.tax.metro.tokyo.lg.jp/>)

### 電子納税がさらに便利になりました

#### ●ダイレクト納付が実現

事前に登録した金融機関口座から指定した税額を引き落とすことができる納付方法です。

#### ●全国の自治体に電子納付可能

一度の操作で複数の自治体に一括納付できます。東京都の公金収納取扱金融機関等以外からも納付できます。

### ハローワーク からの お知らせ

65歳以上の離職者を雇用する事業主をサポートします!

## 特定求職者雇用開発助成金(生涯現役コース)

### のご案内

65歳以上の離職者をハローワークまたは民間の職業紹介事業者等の紹介により、1年以上継続して雇用する労働者として雇い入れる事業主に対して助成するもので、高齢者がその経験等を活かして働き、引き続き社会で活躍することへの支援を目的としています。

#### ○対象労働者

- (1) 雇入れ日現在において満年齢が65歳以上の者であること
- (2) 紹介を受けた日に、雇用保険被保険者でない者(失業等の状態にある者)

#### ○雇入れの条件

- (1) 対象労働者をハローワーク、地方運輸局、適正な運用を期することのできる特定地方公共団体、有料・無料職業紹介事業者または無料船員職業事業者の紹介により雇い入れること
- (2) 雇用保険の高年齢被保険者として雇い入れ、1年以上雇用することが雇入れ時点で確実であると認められること

#### ○支給額

対象労働者に支払われた賃金の一部に相当する額として支給対象期(6か月)ごとに支給されます。

対象労働者の一週間の所定労働時間	支給額( )内は中小企業以外の企業の額	支給対象期ごとの支給額
短時間労働者以外(30時間以上)	70(60)万円	35(30)万円×2期
短時間労働者(20時間以上30時間未満)	50(40)万円	25(20)万円×2期

\*対象労働者が支給対象期の途中で離職した場合は、当該支給対象期については原則助成金の支給を受けることはできません。

\*所定労働時間より著しく実労働時間が短い場合や週当たりの賃金額が「最低賃金×30時間」を下回る場合には、支給額が減額されます。

また、対象労働者が支給対象期(第1期)の初日から1か月以内に離職した場合には本助成金の支給を受けることができません。

○助成金の受給に当たっては、このほか各種要件があります。

東京労働局 ハローワーク助成金事務センター 助成金第一係 03(5337)7411へお問い合わせ願います。

## 2020年度国税専門官募集

# Pride of the Specialist

～公平な世の中を創る、志～

適正かつ公平な賦課及び徴収の実現を、我々と一緒に目指してみませんか。

国税専門官は、国税局や税務署において、税務のスペシャリストとして法律・経済・会計等の専門知識を駆使して適正な課税を維持し、また、租税収入を確保するための事務を行います。

<p>■ 受験資格</p>	<p>① 平成2年4月2日～平成11年4月1日生まれの者</p> <p>② 平成11年4月2日以降生まれの者で次に掲げるもの</p> <p>(1) 大学を卒業した者及び令和3年3月までに大学を卒業する見込みの者</p> <p>(2) 人事院が(1)に掲げる者と同等の資格があると認める者</p>
<p>■ 申込手続</p>	<p>① 申込方法 インターネット申込み 人事院ホームページ上の申込専用アドレスを御利用ください。 <a href="http://www.jinji-shiken.go.jp/juken.html">[http://www.jinji-shiken.go.jp/juken.html]</a></p> <p>② 受付期間 令和2年3月27日(金)9時から令和2年4月8日(水)まで[受信有効]</p> <p>③ 受験案内交付期間 令和2年2月3日(月)から令和2年4月8日(水)まで 9時から17時まで(土・日曜日及び祝日を除く。)</p> <p>④ 受験案内交付場所 東京国税局又は最寄りの税務署若しくは人事院各地方事務局(所) (注)人事院ホームページからもダウンロードすることができます。 <a href="http://www.jinji.go.jp/saiyo/saiyo.htm">[http://www.jinji.go.jp/saiyo/saiyo.htm]</a></p>
<p>■ 試験日</p>	<p>○第1次試験: 令和2年6月7日(日)</p> <p>○第2次試験: 令和2年7月8日(水)から令和2年7月17日(金)までのうち指定された日時</p>

(注) 詳細については、お気軽に東京国税局人事第二課試験係(電話(03)3542-2111内線2162)までお尋ねください。

# 消費税の確定申告をされる方へのお知らせ

## 消費税の軽減税率に関する説明会を、各税務署で開催しています。

各税務署において、令和元年10月から実施された軽減税率制度の概要や、記帳から確定申告書の作成方法についての説明会を開催していますので、ぜひご参加ください。

なお、説明会の開催日程については、国税庁ホームページでご確認ください。

## 「国税庁動画チャンネル」に、軽減税率の動画を掲載しています。

YouTubeの「国税庁動画チャンネル」に、消費税の軽減税率に関する動画を掲載しています。

いつでも、どこでもアクセスできますので、各税務署で開催している説明会に参加できない方や、軽減税率制度の内容を確認したい方など、ぜひお気軽にご覧ください。

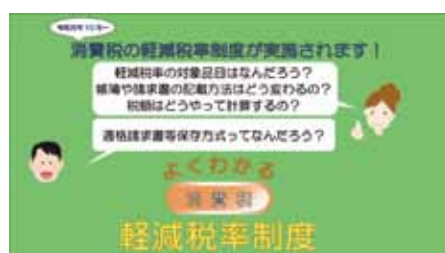

国税庁動画チャンネルはコチラ→



## 申告書を作成する際、「区分経理をした帳簿」が必要になります。

令和元年10月から「酒類・外食を除く飲食料品」及び「週2回以上発行される新聞」（定期購読契約に基づくもの）の譲渡を対象に、消費税の軽減税率制度が実施されました。

軽減税率対象品目の取引がある場合、確定申告に当たっては、**区分経理をした帳簿**※1が必要になります。

なお、区分経理をした帳簿から転記等を行った「課税取引金額計算表」※2（簡易課税制度の適用がある方は、「課税取引金額計算表」の売上（収入）部分）を記載して準備しておく、確定申告書の作成がスムーズになります。

※1 区分経理をした帳簿とは、令和元年9月30日以前の税率と令和元年10月1日以降の軽減税率8%と標準税率10%を区分して記帳した帳簿のことです。

※2 「課税取引金額計算表」については、法人の事業者の方もご利用いただけます。



## 計画的な納税資金のご準備をお願いします。

消費税及び地方消費税の中間申告・納付額は、直前の課税期間の確定消費税額を基礎として計算されます。

このため、税率の引上げ直後において、中間申告額は8%の税率により計算されていることから、確定申告では、10%の税率により計算された消費税額（年税額）と、8%の税率により計算された中間申告額との差額を納付する必要があります。

**税率引上げ直前の課税期間と同様の決算内容であった場合でも、確定申告時の納付額が増加しますので、中間申告が必要な方は特にご注意ください。**

# OH活動レポート

OJI HOJINKAI

## 「税制改正提言事項」の要望活動

令和元年10月29日(火)12月2日(月)  
於：北区役所、北区議会、太田議員事務所

「令和2度税制改正提言事項」を田村会長ならびに鈴木専務理事により、花川北区長、渡辺北区議会議長、太田議員事務所へ中小企業の声として、お渡ししてまいりました。

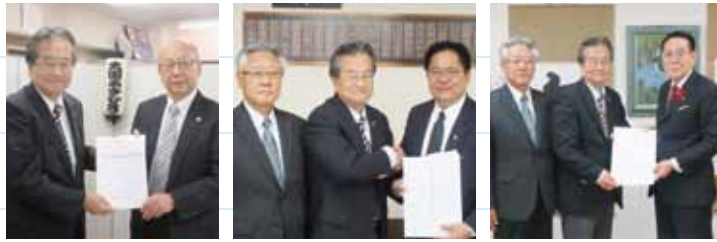

皆様のお声を届けてまいりました。



皆で乾杯

## 第18地区 カラオケ大会

令和元年11月29日(金) 於：スナック酒呑童子

令和最初の年も暮れようとしている11月末、11名の参加で、地区カラオケ大会が行われました。通信カラオケの精密採点により優勝者が決まり、豪華景品が贈呈されました。表彰式後はフリータイム。自由に唄い、美味しい酒肴と語り合い。日頃の忙しさをしばし忘れ、楽しい時間を過ごしました。

## 第5地区 はとバス浅草夜ツアー

令和元年11月29日(金) 於：浅草

はとバス夜ツアーを地元の東十条発着で貸切り、浅草観音参拝、老舗米久での牛なべの夕食、浅草演芸ホールの寄席鑑賞を参加者29名で行いました。寄席終了後にはトリをつとめた、林家たい平師匠とも写真撮影ができ、浅草の夜を堪能しました。



楽しい夜でした。



熱心に耳を傾ける参加者。

## 第19地区、第20地区合同研修会

「ストレスレスの自分を作るには 奈良薬師寺執事長 大谷徹装師の法」

令和元年12月9日(月) 於：駒込地域文化創造館4F 第一会議室

60人定員の会場に54名の参加者。ストレスの多い現代社会をいかに生き抜くか、思いという文字は田と心からできていますが、田は自分の育った環境でそれぞれに違った考えをもっています。人を変えるのではなく、自分を見つめなおすことで、ストレスフリーになれるという法話でした。当日開会の挨拶をされた19地区の古澤地区長と終了挨拶をされた20地区の鈴木副地区長のお父様の命日でした。これも何かのご縁ですね。皆さんが良いお話でしたと笑顔で会場を後にしました。

地域密着・顧客支援を第一に

# 瀧野川信用金庫

たきしんホームページ <http://www.takishin.jp/>

(北区店舗)

本店	〒114-8571 北区田端新町3-25-2	03-3893-6151	赤羽支店	〒115-0055 北区赤羽西1-35-9	03-3900-7111
東十条支店	〒114-0001 北区東十条5-5-10	03-3902-1191	浮間支店	〒115-0051 北区浮間4-13-1	03-3967-6241
西ヶ原支店	〒114-0024 北区西ヶ原2-45-12	03-3910-3911	田端支店	〒114-0014 北区田端1-13-11	03-3828-6211

## 第1地区研修会「第32回王子落語会」

令和2年1月15日(水) 於:王子小劇場

毎回大入り、大好評を博しております第1地区研修会『第32回王子落語会』が行われました。ご出演は神田京子、立川佐平次、桂米紫、そしてお馴染み、瀧川鯉昇の皆さま。明けて令和2年、新春を飾るに相応しい演目に会場は終始、笑い熱気に包まれていました。



立川佐平次



ビンゴゲームで盛り上がる。

## 第8地区 新年会

令和2年1月29日(水) 於:竹寿司

毎年恒例の新年会を竹寿司にて開催し、15名が参加しました。今期も昨期同様研修会を行わず、会員同士の親睦を第一の目的とし、特にビンゴゲーム大会においては、景品を獲得後、各自PRや近況報告を行うことで交流が活発に行われました。

## 租税教室

令和2年2月12日(水) 於:荒川小学校

次代を担う児童・生徒に対し、社会生活における税の意義や役割について理解を深めてもらうための租税教室。今年は、荒川小学校にお邪魔しました。飯野担当副会長の授業後、租税教室用の法人会グッズを全員に配布しました。



講師の飯野副会長



清水部会長の挨拶

## 源泉部会2月研修会・新年賀詞交歓会

令和2年2月18日(火) 於:北とぴあ 天覧の間

2月の研修会は「確定申告について」の内容で、王子税務署王子税務署個人課税第一部門上席の齋藤様よりご説明頂きました。

続いて賀詞交歓会に移り、清水部会長の新年の挨拶の後、田村会長、有賀署長よりご挨拶頂き、賑やかに交歓会が行われました。

法人会会員企業にお勤めの皆さまへ

## ネット医療相談サービスのご案内

**Aflac**

本サービスは、アフラックの提携先  
(株式会社メディカルノート)が  
提供します。



プロの医療チームがあなたをサポートします!

法人会会員企業にお勤めの役員・従業員であれば、  
おひとり様**月1件のご相談まで無料**で利用いただけます。

※月1回とは、新しい相談1回を指します。同じご相談における追加質問については回数制限はありませんのでご納得いただけるまでご相談いただけます。月1件を超える新しい相談事項の追加については、通常料金432円(月額・税込)になりますので、翌月無料分のご利用がお勧めです。

Medical Note

お問い合わせ

株式会社メディカルノート  
support@medicalnote-qa.jp



ご利用はこちら

INFORMATION board

# 第9回通常総会

日時／令和2年6月19日(金)

会場／北とぴあ 13階 飛鳥ホール

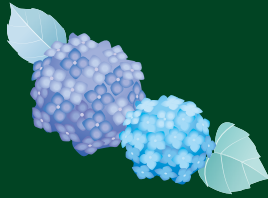

## 3月

3 (火)	公益セミナー 「外国人労働者の受け入れ 拡大で何が変わるの?」	15 (日)	第18地区日帰りバス 研修会
4 (水)	決算法人説明会	17 (火)	予算理事会
4 (水)	第3・4ブロック講演会 「時流に杭う」	18 (水)	決算法人説明会
5 (木)	新設法人説明会	19 (木)	女性部会常任幹事会
6 (金)	執行役員会	19 (木)	第1地区役員会
6 (金)	第15地区異業種交流会	23 (月)	実務講座 (消費税申告書作成)
10 (火)	青年部会常任幹事会	25 (水)	源泉部会3月研修会
12 (木)	第8地区懇親会	27 (金)	第5・6ブロック講演会 「女流落語家による講演 と落語のひとつとき」
13 (金)	第5地区セミナー 「いきいき100年体操」	28 (土)	赤羽(第10・11・12・13) 地区合同スキー合宿
14 (土)	厚生事業推進委員会 健康増進ウォーキング 「スプリングウォーク2020」	29 (日)	

## 4月

14 (火)	第1地区役員会
21 (火)	第1地区総会・研修会
21 (火)	第11・12・13・14地区総会・ 合同研修会
22 (水)	女性部会監査会
22 (水)	女性部会常任幹事会
24 (金)	監査会
27 (月)	総務委員会

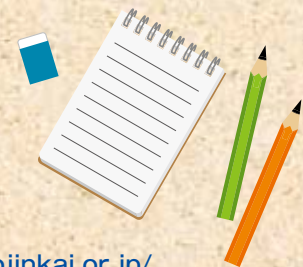

王子法人会ホームページアドレス <https://www.oji-hojinkai.or.jp/>

## 編集後記

今期からまた数年ぶりに広報委員に戻って参りました。  
 当会もいよいよ70周年を迎えようとしております。  
 先人の方々のご努力で今日まで続いて参りました。これもひとえに会  
 員皆様方の厚いご協力のおかげです。  
 この先、何十年も続くよう役員一同一丸となって進めて参る所存です。  
 これからもご指導ご鞭撻の程、宜しく御願ひ申し上げます。

広報委員 森谷 武彦



## 読者投稿大歓迎

テーマは自由です。  
 採用された方には  
 もれなくクオカードを贈呈。

## スマホでキツネ通信

右記のQRコードより  
 アクセスして  
 キツネ通信を  
 お読みいただけます。



<https://www.oji-hojinkai.or.jp/kitakitsune/>

Androidの場合はAndroidマーケットから  
 PDF読取り用アプリをダウンロードして下さい。  
 (Adobe Reader 等)

# 北区を 食べる

99



△笑顔で迎えてくれる店主の張さん

△店内の様子

麻婆春雨

海老と卵のフワトロ



大好評

油淋鶏



No.1



マコモたけと肉(卵入)炒

いちおし



トマトと玉子炒め

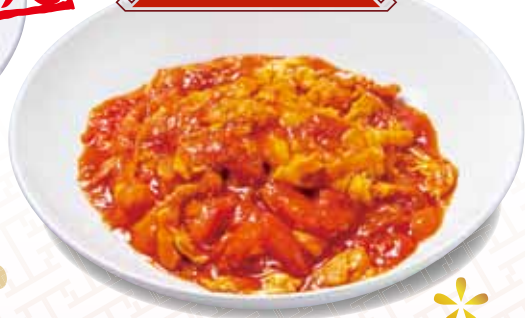

## 酒処 将

〒115-0045 東京都北区赤羽1-32-3  
TEL 03-3903-7968

営業時間 月曜日～土曜日 17:00～5:00  
定休日 日曜日



▲日本ではあまり見かけない銘柄を揃えている。



▲いつもお客さんと賑わっている。

そう、この味！  
中国の家庭料理といえば、ここ!!



今回は、赤羽一番街近くの「酒処 将」さんにお邪魔しました。  
店名はお子様の名前から一文字取り「将(しょう)」とされ、ここ赤羽の地で13年続いておられます。

中国福建省の家庭料理を日本人好みの味にアレンジしたメニューの数々、カウンターとテーブル席が2つある、アットホームな雰囲気のお店です。

オススメは一番人気の「油淋鶏」や「海老と卵のフワトロ」、「マコモたけと肉(卵入)炒」、「麻婆春雨」等々。

また、日本では珍しいお酒も楽しめます。

START  
MY  
DREAM

今日のあなたが、明日の私をつくる。



城北信用金庫  
Chitoku Shinkin

# きかんしゃトーマスファミリーミュージカル ソドー島のたからもの

2020

8.22 土

1回 開演 13:00  
(開場 12:30)

2回 開演 15:00  
(開場 14:30)

公演時間約60分(休憩なし)

チケット発売日

4/24 金

会場

北とびあ さくらホール

(JR京浜東北線・東京メトロ南北線「王子駅」徒歩2分)

全席指定

一般	2,800円	※北区民割引 北区在住を証明できるもの を要提示。チケットびあ では取扱いなし
北区民	2,400円	

大人気きかんしゃトーマスが  
北区にやってくる!  
大きなトーマスがステージを  
駆け巡る!  
迫力満点のライブショーです。

プレイガイド

- ほくとびあチケットオンライン <https://p-ticket.jp/kitabunka>
- 北とびあ1階チケット売場(窓口のみ) / 10:00~20:00
- チケットびあ(Pコード:645-041) 電話予約 0570-02-9999 インターネット予約 <http://pia.jp/t>
- ※セブンイレブンでも直接お買い求めいただけます。

※0歳から入場可能。2歳以下は保護者の膝上鑑賞に限り無料。お席が必要な場合はチケットをお求め下さい。  
※車椅子席をご希望の方は発売日以降下記お問い合わせ先にてご予約ください(数に限りがあります)。  
※託児サービスをご希望の方は、発売日より8/14(金)前までに下記へお問い合わせください。

共催 東京都北区

主催・お問い合わせ (公財)北区文化振興財団 03-5390-1221  
(平日9時~17時)

Present

ご招待  
2回目公演  
2組4名様

お申し込み

応募締切

ご希望の方は、官製はがき又はFAX・メールにて希望のプレゼント名、住所、氏名、会社名、年齢、ご意見ご感想を記入してお申し込みください。発送をもって発表にかえさせていただきます。

FAX: 03-5390-1115  
e-mail: info@oji-hojinkai.or.jp

〒114-0002 北区王子1-11-1 北とびあ12F  
公益社団法人王子法人会

2020年[4月末]まで

ープレゼント名ー

- 住所
- 氏名
- 年齢
- 会社名
- 性別
- TEL
- KITAきつね通信に関するご意見、ご感想



出演者

トーマス / パーシー  
ヒロ / ジェームス / ハロルド  
ケン / キャサリン / トーマスの機関士 / パーシーの機関士 / トップハムレット卿